LITORALPRESS

Fecha: 06-06-2025
Medio: La Segunda
Supl. : La Segunda
Tipo: Noticia general
Título: 6 factores del desempeño de Jara en debates que la tienen pillando a Tohá

Pág. : 6
Cm2: 709,9
VPE: $ 1.576.781

Tiraje: 11.692
Lectoría: 33.709
Favorabilidad: No Definida

Pasaron 4 primeros foros en medios y universidades:

6 factores del desempeño de Jara en debates que la tienen pillando a Tohá

Logró transformar la primaria en una pelea entre ambas, marca agenda, cae bien y se diferencia del Gobierno, frente a una "Tohá-ministra".

FOTOS: CLAUDIO CORTÉS

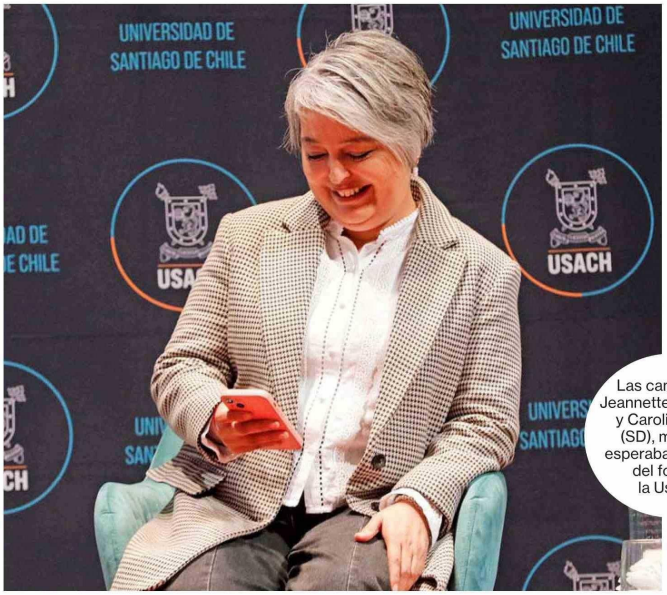

Las candidatas Jeannette Jara (PC) y Carolina Tohá (SD), mientras esperaban el inicio del foro en la Usach.

Alex von Baer y Joaquín Pérez

El fin de semana del 17 de mayo, el PC activó a través de El Siglo una ofensiva contra la candidata del Socialismo Democrático Carolina Tohá —acusándola de "resucitar la Concertación" — que luego reforzó la propia abanderada comunista Jeannette Jara, y el jefe programático Fernando Carmona, al acusar en La Segunda a Tohá de un "abandono del proceso de cambios".

Hasta ahí algunas encuestas mostraban ventaja de Tohá, y luego a Jara y Gonzalo Winter (FA) en números similares; y otras un triple empate técnico. Hoy, Jara pilló a Tohá, y Winter está más atrás. En Pulso Ciudadano UDD —la única que ha medido la primaria—, Jara acortó 12 puntos: marca 33%, Tohá 36% y Winter 27%. En menciones espontáneas, en Cadem están Tohá en 8%, Jara 7% y Winter 3%; en Data Influye, Tohá 12%, Jara 11% y Winter 6%; y en Activa, Jara 7,4%, Tohá 6,4% y Winter 3,6%.

¿Qué ha hecho bien Jara en los 4 debates a partir de radio ADN el 26 de mayo?

Una pelea con Tohá

La apuesta del comando era que en la recta final de la campaña, esta se transformara a nivel de escenas en una confrontación entre Jara y Tohá, dejando fuera a Winter. Fue por eso que iniciaron los palos directos a Tohá antes de los debates, y el martes en el debate Usach, un día después de haber hablado de "resultados preocupantes" en seguridad, dijo que "urge tener mejores resultados" en esa área, lo que se interpretó en el oficialismo como una crítica directa a la gestión en Interior de Tohá.

Para su suerte, además, Tohá enganchó, acusando directamente a Jara de cometer un "error grave" de ser "negacionista" con los avances, pues "caían en la trampa" de la derecha. Así, en el foro del jueves, a Tohá le recordaron las críticas de Jara.

Marca los debates

Analistas han destacado que la candidata PC deja en los foros —sin claridad de si le jugarán a favor o en contra en las urnas— definiciones claras para su público de izquierda: por ejemplo, el "no persistir" en la rebaja de impuesto corporativo y tributo a los súper ricos, mientras Tohá solo se remite a la propuesta del ministro Marcel.

El ejemplo emblemático ha sido el acuerdo SQM-Codelco, que le ha permitido a Jara ser protagonista de 2 de los 4 debates (ADN y La Tercera). En el primero, interpelada por Mulet, acusó de "raro que nosotros, gente de izquierda, avalemos un acuerdo con SQM", siendo ese finalmente el principal tema del debate. Y la historia se repitió este jueves en La Tercera, cuando tras los cuestionamientos de sus rivales a su idea de no firmar el acuerdo con SQM si es que la administración Boric no logra cerrarlo, para privilegiar una Empresa Nacional del Litio, les contestó con dureza.

Consultada por el moderador Matìas del Río si prefería esperar al fin de la concesión a 2030, con el costo de perder el precio del litio, indicó que 5 años era "un tiempo razonable" pensando en los frutos "por décadas". "Cuando nos hablan de imposibles, yo sé de aquello. Uno se mueve entre el mundo concreto y los sueños. Pero en ningún caso puede implicar hacerle la pega a SQM. Escucho y parece que le tuviéramos que dar gracias a SQM, que está haciéndole un favor al Estado. ¿Creen que está haciendo este trato porque pier-

La pelea por voto joven con Winter en las universidades

"Quedé cansada chiquillos", le contaba la candidata PC Jeannette Jara a estudiantes de Derecho U. de Chile, con quienes se quedó varios minutos en los patios, tras el debate que organizó el centro de estudiantes. Llegó – comentan presentes – saludando a varios estudiantes, mientras Mulet y Tohá entraron directo, y Winter no fue.

En el PC apuestan al despliegue en universidades, pues tienen claro que deben disputar el voto joven a Winter. Ahora, en Data Influye Jara lidera de 18 a 34 años (9% v/s 7% de Winter), pero en el Panel Ciudadano-UDD de primarias queda atrás (28% v/s 37%).

Tohá intentó hacer gestos a los estudiantes U. de Chile, recordando 2 veces que había estudiado en Pío Nono y que estaba "muy emocionada" de volver, pero no hubo mayor reacción, a diferencia de lo que pasó 4 días después, cuando Jara

LITORALPRESS

Fecha: 06-06-2025
Medio: La Segunda
Supl. : La Segunda
Tipo: Noticia general
Título: 6 factores del desempeño de Jara en debates que la tienen pillando a Tohá

Pág. : 7
Cm2: 720,8
VPE: $ 1.600.963

Tiraje: 11.692
Lectoría: 33.709
Favorabilidad: No Definida

de? Hay que ser menos cándido", dijo.

Toma riesgos, y aparece Tohá

De todos modos, la candidata ha tomado riesgos: todos se le echaron encima —Mulet le dijo que no aceptaba el calificativo— y se le vio exhaltada en ese minuto, y los mejores momentos de Tohá han sido cuando ha hecho ver a Jara dificultades para cumplir sus promesas. Por ejemplo, ayer aludió a un "mundo ideal" en la propuesta de Jara sobre litio, haciendo ver que se debía captar rápido la renta del mineral y que este acuerdo dejó el salar en "manos chilenas". Y le comparó su crítica al pacto con SQM con la reforma de pensiones de Jara y la "gente que dice que para hacerla terminamos dejando a las AFP vivas. ¡Es verdad, pero habá mejores pensiones!". Y ya algo similar había pasado en la Usach, cuando Jara prometió 70% de gratuidad, y Tohà cuestionó: "El proyecto del Gobierno es realista. Decir que vamos a hacer mucho más...¿por qué no lo hicimos? No era responsable".

Y los otros 2 candidatos también la desactivaron: Mulet le recordó que el Estado captará el 85% de las rentas, y Winter le hizo enumeró 3 pérdidas durante los 5 años mientras "se crea una trasnacional del litio, que no pasa por un papel": que otros países compitan en litio de salmuera, que baje el precio del litio de roca, y que se use otro producto para baterías. De todos modos, Jara consiguió forzar a Winter a decir que se puede hacer un trato con SQM cuando "es bueno para Chile". "No me gusta que hagamos negocios con SQM. Por su herencia pinochetista y el financiamiento ilegal", finalizó Jara.

Diferenciación con el Gobierno y "Tohá ministra"

Jara desde el inicio empezó a desmarcarse de la administración Boric, que según encuestas y sociólogos experimenta también una desafección en la izquierda. Partió en ADN, reclamando que le hubiese "gustado que se hubiese puesto con anticipación en la discusión parlamentaria" el proyecto de aborto. "Si un tema es más prioritario, se presenta antes", dijo. Y luego vinieron sus críticas en seguridad.

A carcajadas rió Jara cuando bromeó con Matías del Río de que le podía preguntar igual por Venezuela y Cuba, pese a que se "salvó" en la ruleta de temas.

Tohá, mientras, en sus alocuciones en debates no logra desprenderse en el lenguaje de hablar de su gestión de ministra, más que de candidata. "Me tocó a mí estar cargo de Interior, hicimos cambios enormes en las capacidades del Estado", "durante todo el periodo que yo fui ministra había estado de emergencia, no tuvimos ningún incidente de las FF.AA.", fueron 2 de sus frases en la U. de Chile, donde parecía vocera de La Moneda. Lo mismo en LT.

"Este gobierno va a ser el que más proyectos aprobó en seguridad, más estrategias nuevas, màs saltos en recursos", aunque reconoció que debe ser redoblada y que la gente sigue con miedo. De hecho, Jara le dijo: "Por más que queramos convencernos entre nosotros de lo que hemos avanzado, debe verse reflejado en el vivir cotidiano".

Carisma y manejo en cámara

"Hola Jorge, ¿cómo estás? Oye, puros conocidos", decía Jara en LT mientras saludaba al público. Se le veía relajada, riendo con Winter cuando este dijo: "Esta gente va a comer y nosotros somos la comida", mientras Tohá solo miraba sentada. En la Usach la escena era similar: las cartas FA y PC de pie saludando, y cuchicheando entre ellos.

Pero en LT, lo más jocoso fue cuando la ruleta casi le asigna el tema de Cuba y Venezuela. "Ay pucha, quería que me preguntaran por Venezuela. Se iban a ganar la medalla 60", dijo, en alusión a que en ADN había dicho que ya le habían preguntado 59 veces. "El moderador se puede hacer el leso", le dijo del Río, y Jara rió a carcajadas.

Siguió con notas de humor: trató de "Kiko" a Óscar Landerretche por querer "llevarse la pelota para la casa" si ella o Winter ganan la primaria, y les "deseó que su corazón se llene de amor" a quienes temen a un presidente del PC.

Eso sí, se ha enojado en algunos choques con Tohá, particularmente las 2 veces que esta le ha cuestionado por promover el ingreso al BRICS mientras Rusia invade a Ucrania, comparándolo con firmar un acuerdo con Israel. "Nadie está proponiendo que nos unamos a Israel Carolina poh!", le dijo en ADN.

Estilo directo

Ha sido recurrente ver a Tohá alegar por que el tiempo para responder es corto. "¿Todas esas preguntas en 2 minutos? ¿No será mucho?", dijo en la U. de Chile. Mientras, Jara no reclama. "No me gusta sacarle el bulto a las preguntas", dijo Jara en LT, para hacerse cargo de las críticas de su sector al TPP-11. Tohá, ante preguntas complejas como el caso Monsalve, mientras, ha optado por repetir libretos como que fue "extremadamente complejo", pero no contestó al cuestionamiento específico que le hizo Jaime Mulet.

Al responder por las licencias, se apreció el estilo directo de Jara: Tohá reflexionó con un llamado al progresismo a "ser líderes" en de gestión en el Estado para enfrentar la "agenda anti Estado de la derecha", mientras Jara señaló que "tienen que dejar el Estado, por una cuestión moral. ¿A quién se le ocurre irse con licencia de vacaciones".
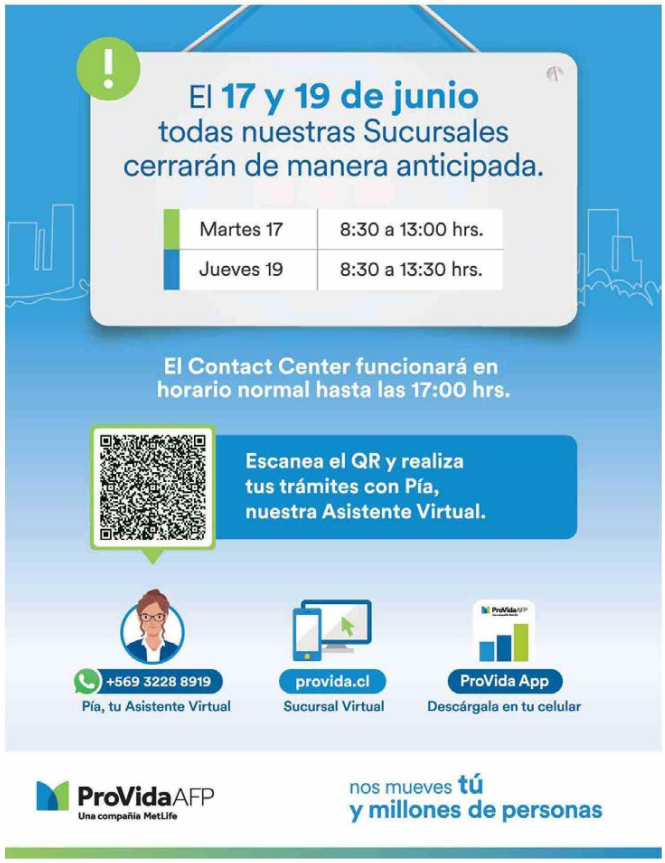
fue a su alma máter en la Usach: se quedó otra vez en el patio antes del foro, el rector hizo notar que fue la más aplaudida, e hizo gestos a la Feusach, recordando su presidencia de esa agrupación.