LITORALPRESS

Fecha: 28-06-2023
Medio: La Estrella de Valparaíso
Supl. : La Estrella de Valparaíso
Tipo: Noticia general
Título: En manos de empresa china avanzan obras en nueva estación Valencia

Pág. : 6
Cm2: 416,1

Tiraje: 16.000
Lectoría: 82.502
Favorabilidad: No Definida

En manos de empresa china avanzan obras en nueva estación Valencia

Se trata de Railway Tunnel Group, con importante trayectoria internacional en obras de infraestructura.

Redacción
La Estrella de Valparaíso

En plena ejecución del contrato principal que incluye obras civiles, vías férreas y catenarias eléctricas, comunicaciones y señalización ferroviaria se encuentra el proyecto para la construcción de la Estación Valencia de EFE Valparaíso.

Los trabajos registran un avance de un 11% y se encuentran a cargo de la empresa china Railway Tunnel Group, con importante trayectoria internacional en obras de infraestructura.

Tras la instalación de faenas en terreno, que incluye oficinas, bodegas, baños, así como los empalmes eléctricos y sanitarios, se están desarrollando una serie de actividades como el cierre perimetral y la implementación de los paneles acústicos que son pantallas dispuestas para mitigar el ruido de las obras cuya altura va desde los 2,5 a los 6 metros dependiendo la ubicación.

Como parte de estos trabajos se construyó también un atravieso provisional a nivel, que es el paso sobre la vía que permite el tránsito de maquinaria y vehículos con materiales. Esto ha permitido iniciar faenas por el lado norte de la estación, como la excavación de banco ducto para el tendido provisorio de la señalización y la excavación para el montaje de los postes para el tendido provisorio de la línea de 44Kv, que es la línea de alta tensión que suministra la energía al sistema.

"La principal complejidad de esta obra es que debe realizarse sin interrumpir la circulación habitual de los trenes, manteniendo los máximos estándares de confiabilidad y seguridad. Con este objetivo, estamos trabajando muy coordinadamente con los equipos operacionales, preparando las modificaciones en la vía férrea que se van a acometer en las próximas semanas. Esto incluye, por ejemplo, la instalación de nuevo equipamiento en la faja vía que permita incrementar la seguridad operacional, avanzar con las obras y realizar los ajustes en la geometría de los elementos que componen la vía, como rieles, durmientes, balasto y catenaria, para un correcto emplazamiento de los nuevos andenes de la estación", explicó el gerente general de EFE Valparaíso, Miguel Saavedra.

En este sentido, el ejecutivo indicó que, de acuerdo al método constructivo establecido, las obras ferroviarias son las primeras, para posteriormente seguir con las obras civiles que comenzarán con la construcción de andenes.

Hasta la fecha, ha transcurrido un 15% del plazo de ejecución de este contrato con la empresa constructora y, en base al cronograma definido, el avance es del 11% respecto al desarrollo de las actividades planificadas.

Uno de los aspectos considerados en este proyecto es que aporte al desarrollo económico local, concretamente a través de la generación de empleo. Por esta razón, junto a la empresa constructora se ha planteado como prioritario desarrollar el reclutamiento de trabajadores en la zona. En esta línea, se ha activado la coordinación con la oficina municipal de información laboral de Quilpué con el fin de atraer a postulantes de esta comuna y de las comunas vecinas.

CEDIDAS EFE

UN 11% DE AVANCE REGISTRAN LAS OBRAS CIVILES COMO CIERRE PERIMETRAL, ENTRE OTRAS.

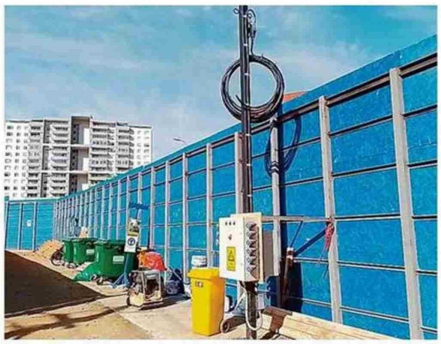

LOS PANELES ACÚSTICOS BUSCAN MITIGAR EL RUIDO.

CONTACTO PERMANENTE

Otro aspecto importante es la comunicación permanente con los vecinos del sector Valencia y la comunidad en general, para que puedan estar informados del avance de las obras. Así, además de las coordinaciones con la mesa de trabajo conformada con el municipio, la Delegación Presidencial Provincial de Marga Marga y juntas de vecinos, ya se realizó una reunión ampliada en la Escuela de Ingeniería Mecánica de la Pontificia Universidad Católica de Valparaíso, que contó con masiva asistencia de vecinos del sector y futuros usuarios de la nueva Estación Valencia.