LITORALPRESS

Fecha: 04-06-2025
Medio: El Austral de la Araucanía
Supl. : El Austral de la Araucanía
Tipo: Noticia general
Título: Liceo Gabriela Mistral paraliza: piden mejoras de infraestructura

Pág. : 2
Cm2: 592,0
VPE: $ 919.956

Tiraje: 8.000
Lectoría: 16.000
Favorabilidad: No Definida

Liceo Gabriela Mistral paraliza: piden mejoras de infraestructura

TEMUCO. *Todos los estamentos del establecimiento decidieron realizar una manifestación pacífica exigiendo mejoras a la infraestructura del edificio.*

Hugo Soto Cárdenas
hugo.soto@australtemuco.cl

Todos los estamentos de la comunidad del Liceo Gabriela Mistral, padres y apoderados, Centro de Estudiantes, asistentes de educación, docentes, se unieron para exigir a la autoridad de educación una serie de mejoras en infraestructura para el añoso edificio que les cobija en calle Antonio Varas. Para ello, dieron inicio ayer a una paralización de funciones, que en la práctica significó reemplazar las clases por jornadas de reflexión.

El director del liceo, Gabriel Luza Toro, señaló a El Austral que "ayer (lunes) se analizó la respuesta a un petitorio que se hizo al Departamento de Educación en abril, donde se solicitaron mejoras de situaciones propias del edificio, entre ellas mejora de los baños, calefacción, mejora de algunas dependencias, falta de personal, tras lo cual se decidió realizar una movilización al considerar que no se había cumplido lo solicitado".

El director señaló que "esta es una paralización de labores pacífica, de diálogo, aquí no hay toma, sí una jornada de reflexión al interior del establecimiento. No hay clases, pero los estudiantes asisten a realizar su jornada de reflexión".

Esta medida se mantendrá hasta que haya una citación del Daem dando respuesta a las solictudes que fueron presentadas.

"La comunidad del liceo no se siente cómoda con las condiciones en que se encuentra el edificio, que tiene casi 70 años, y obviamente hay espacios y situaciones que hacen poco cómodo el devenir diario, si bien hay que reconocer que dentro de todo el Departamento de Educación está en norma", apuntó el director, quien agregó que ayer lunes se realizó un contacto inicial con el Daem y ahora se está a la espera de una nueva conversación.

HUGO SOTO

UNA PARALIZACIÓN DE FUNCIONES DE CORTE PACÍFICO ESTÁ LLEVANDO ADELANTE EL LICEO GABRIELA MISTRAL.

> "Esta es una paralización de labores pacífica, más de diálogo, aquí no hay toma, sí una jornada de reflexión al interior del establecimiento".
>
> **Gabriel Luza Toro,** director del liceo

> "El Gabriela Mistral es un liceo emblemático que tiene muchas falencias. Lo que pedimos es un espacio digno para estudiar".
>
> **Germán Painén,** Centro de Estudiantes

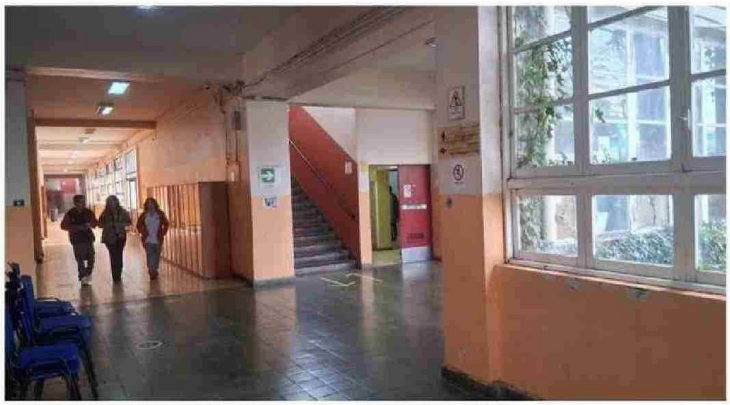

LOS DIVERSOS ESTAMENTOS DEL LICEO ESTÁN UNIDOS EN ESTA MANIFESTACIÓN.

COMUNIDAD

Inusualmente tranquilo se encontraba ayer el Liceo Gabriela Mistral. Pabellones desolados, sin el bullicio de los estudiantes, salas vacías, dejaban en claro que la molestia era patente.

Germán Painén, presidente del Centro de Estudiantes, señaló que "el Gabriela Mistral es un liceo emblemático que tiene muchas falencias. Lo que pedimos es un espacio digno para estudiar y por ello queremos volver a contar con el proyecto de reconstrucción que tenía el liceo. Estamos unidos con auxiliares, profesores, luchando por mejorar nuestro liceo, patrimonio cultural de Temuco".

Joan Sandoval, profesora asesora del Centro de Estudiantes, señaló que "todo esto surge tras una mesa de negociación que se estableció con Daem en abril de este año por un petitorio de mejoras de infraestructura, lo que no se cumplió. Se piden mejoras de baños de estudiantes, de salas, reposición de baldosas, cables que están a la vista. Por ello estamos apoyando esta manifestación".

Ayer el otro liceo emblemático de Temuco, el Pablo Neruda, tuvo clases normales, las que se verán interrumpidas hoy por el paro de profesores.

Colegio de Profesores en paro de 48 horas

● Hoy miércoles 4 y mañana jueves 5 de junio, los y las docentes de La Araucanía se sumarán al paro convocado por el directorio nacional del Colegio de Profesoras y Profesores de Chile y que tiene como base "la insuficiencia de respuestas concretas por parte del Ministerio de Educación ante las demandas presentadas en enero y que profundizan la precarización laboral y la crisis del sistema educativo". De acuerdo con lo señalado por los organizadores de la manifestación a nivel nacional, este paro forma parte del Plan de Acción Ascendente diseñado para ejercer presión y lograr compromisos concretos de las autoridades.

TRABAJADORES DE CONAF
CHARON POR CALLE BULNE

Movilización de Conaf: tras mar se entregó una carta al delegad presidencial

● Una marcha por Bulr culminó en el edificio d legación Presidencial entrega de una carta al do, realizaron trabajad Conaf, en el marco de l lización que llevan a ca de abril.

Guillermina Lobos, pr ta del Sindicato de Tral res de La Araucanía, que "hoy vinimos a er una carta al delegado dencial, solicitando su -por su directa comuni con el Presidente de la blica- para la renuncia nistro de Agricultura, al venimos pidiendo de año pasado por toda l tructuración que hizo naf, traspasada a una institución, Sernafor, no hubo consulta ni a la raciones ni a los sindic

Uno de las principale tivos tras este paro na es que quede en foja c ta reestructuración.

Hugo Lucero, direc la Federación de Sindic Conaf a nivel nacional, que "queremos que se cuche aquí en la dele regional, que el represe del Gobierno conozca r malestar, así como la vi los trabajadores y trab ras de Conaf sobre el cer de la institución er gión. Nos molesta muc se hagan cambios incor con los dirigentes de to trabajadores de la Con

Actualmente todos l ques y reservas se er tran cerradas, así co oficinas, a la espera respuesta positiva a lo torios.