

Fecha: 14-02-2026
Medio: El Rancagüino
Supl.: El Rancagüino
Tipo: Noticia general
Título: CORTE DE ENERGÍA ELÉCTRICA SERÍA LA CAUSA DE GIGANTESCO INCENDIO EN SUPERMERCADO EL TRÉBOL

Pág.: 7
Cm2: 920,4
VPE: \$ 1.457.027

Tiraje: 5.000
Lectoría: 15.000
Favorabilidad: ☐ No Definida

Gigantesco incendio que afectó al supermercado El Trébol de Machalí.

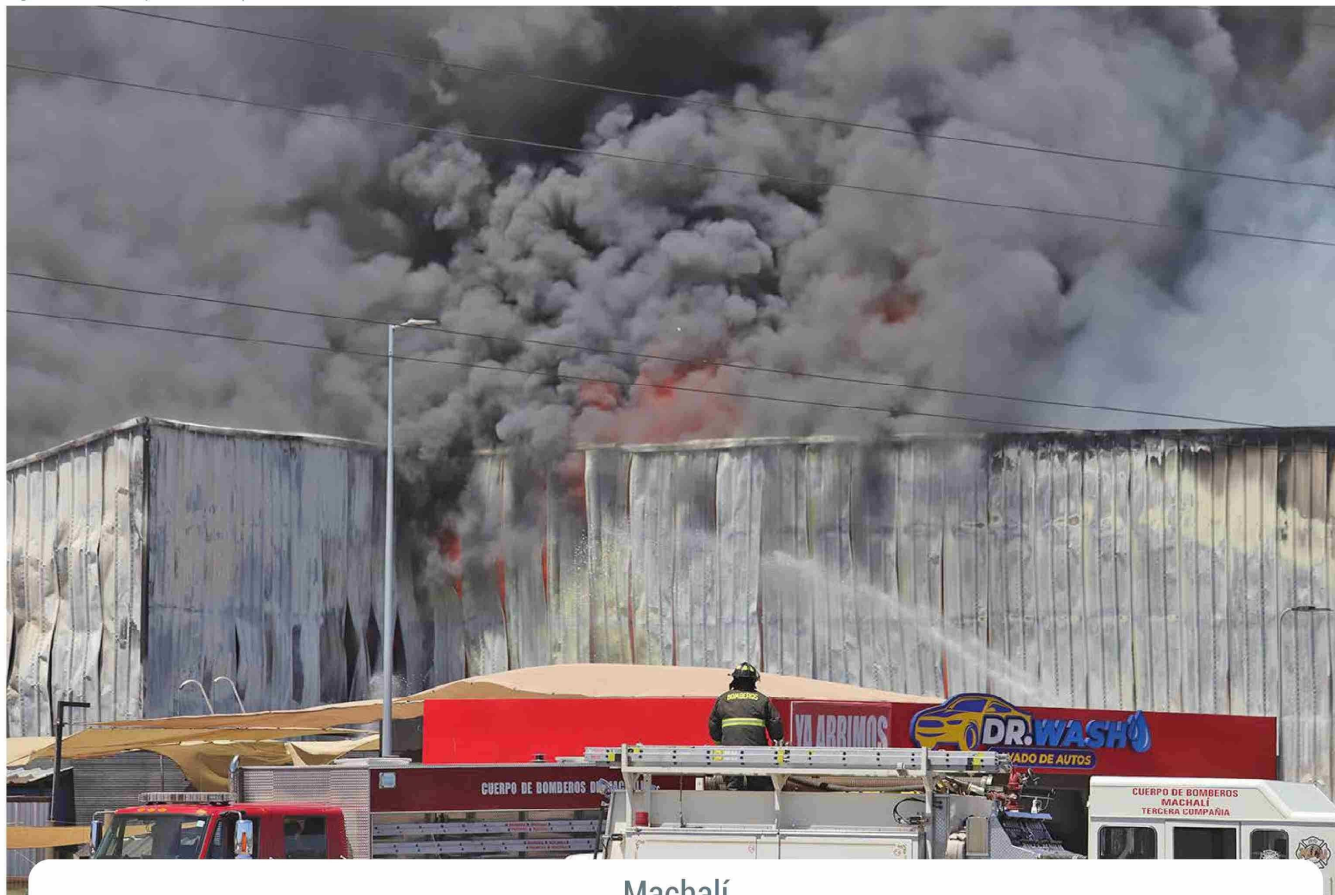

Machalí

CORTE DE ENERGÍA ELÉCTRICA SERÍA LA CAUSA DE GIGANTESCO INCENDIO EN SUPERMERCADO EL TRÉBOL

Fernando Ávila F.



Un supermercado y los locales comerciales colindantes resultaron destruidos por el fuego.

Cerca las 13:40 horas de este viernes, un incendio de grandes proporciones afectó las dependencias del supermercado El Trébol de la comuna de Machalí. Una gigantesca columna de humo negro era posible de apreciar desde diferentes puntos de la comuna por quienes, a esa hora de la tarde, se trasladaban por Avenida San Juan, lo que provocó gran expectación. La magnitud del siniestro obligó a una rápida y amplia respuesta de Bomberos. En primera instancia concurrieron voluntarios de Machalí, activándose posteriormente el apoyo del Batallón Área Cachapoal Norte para evitar la propagación de las llamas hacia estructuras colindantes. Carabineros, en tanto, trabajó en el resguardo del perímetro y en la regulación del tránsito, facilitando el desplazamiento de los equipos de emergencia. Al momento de iniciarse el fuego, el supermercado se encontraba con trabajadores y clientes en su interior, quienes fueron evacuados oportunamente. Según los pri-

continúa

VENDO

MITSUBISHI
Rosa año 2005
Excelente estado / Único dueño
+569 9741 5879

Fecha: 14-02-2026
Medio: El Rancagüino
Supl.: El Rancagüino
Tipo: Noticia general

Pág.: 8
Cm2: 441,2
VPE: \$ 698.373

Tiraje: 5.000
Lectoría: 15.000
Favorabilidad: ☐ No Definida

TÍTULO: CORTE DE ENERGÍA ELÉCTRICA SERÍA LA CAUSA DE GIGANTESCO INCENDIO EN SUPERMERCADO EL TRÉBOL



Gigantesca columna de humo negro que pudo apreciarse desde diferentes puntos de la comuna.

meros antecedentes, un corte de energía habría encendido las primeras alertas. Minutos después, desde una bodega ubicada en el segundo piso comenzó a emanar humo, lo que motivó el inmediato desalojo del recinto.

Trabajadores intentaron controlar la emergencia utilizando extintores, pero la rápida propagación del fuego hizo infructuosos los esfuerzos iniciales. Testigos señalaron que antes de que la columna de humo se hiciera visible, se escucharon explosiones desde el interior del local. La alta carga combustible existente al interior del supermercado favoreció la expansión de las llamas y la densa humareda visible a varios kilómetros.

El avance del fuego no solo destruyó por completo el supermercado, sino que también afectó a otros locales comerciales contiguos, entre ellos una farmacia, una cafetería, una barbería y un local de accesorios para mascotas. Algunos establecimientos se encontraban cerrados al momento del siniestro, por lo que Bomberos debió emplear equipos especializados para forzar cortinas metálicas e impedir una mayor propagación.

Además, las llamas alcanzaron una vivienda ubicada en la parte posterior del recinto comercial, la que también resultó dañada.

Las causas y el origen del incendio serán materia de investigación una vez que la emergencia esté completamente controlada.

El delegado presidencial, Fabio López, informó que la emergencia contó con el "apoyo coordinado de 13 cuerpos de Bomberos provenientes de las comunas de Rancagua, Codegua, Graneros, Mostazal, Coltauco, Doñihue, Olivar, Requínoa, Coinco, Rengo, Malloa y también Quinta de Tilcoco".

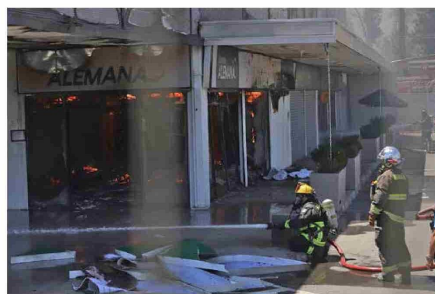

Emergencia de proporciones que movilizó a gran cantidad de bomberos.



Locales comerciales totalmente destruidos producto de la voracidad del fuego.

Asimismo, precisó que tanto clientes como vecinos del sector Villa del Portón fueron evacuados hacia zonas seguras debido a la posible presencia de elementos tó-

continúa

Fecha: 14-02-2026
Medio: El Rancagüino
Supl.: El Rancagüino
Tipo: Noticia general
Título: CORTE DE ENERGÍA ELÉCTRICA SERÍA LA CAUSA DE GIGANTESCO INCENDIO EN SUPERMERCADO EL TRÉBOL

Pág.: 9
Cm2: 915,8
VPE: \$ 1.449.676

Tiraje: 5.000
Lectoría: 15.000
Favorabilidad: ☐ No Definida

Un corte de energía eléctrica fue el primer aviso de lo que culminó en un gran incendio.



xicos derivados de la combustión de distintos productos almacenados en el supermercado.

Por su parte, el capitán de la Tercera Compañía de Bomberos de Machalí, Mario Muñoz, señaló que se trató de una emergencia de rápida propagación, que obligó a solicitar refuerzos provinciales y a desplegar cerca de un centenar de voluntarios. Añadió que una de las principales dificultades fue el tránsito vehicular en el sector, lo que requirió apoyo de Carabineros y personal municipal para realizar cortes de calles y facilitar el acceso de las unidades. Debido a las altas temperaturas y al intenso trabajo en el lugar, algunos bomberos presentaron cuadros de deshidratación, siendo atendidos por personal del SAMU y equipos municipales.

Finalmente, y producto de la destrucción de un laboratorio al interior de una farmacia afectada, se solicitó la presencia del equipo Hazmat de Rancagua, que realizó mediciones ambientales para descartar la presencia de materiales peligrosos en el entorno.

Las pérdidas materiales serían totales en el recinto principal, mientras las autoridades continúan evaluando los daños y desarrollando las pericias que permitan esclarecer el origen del siniestro.

Desde el municipio de Machalí se informó que los cortes de tránsito en avenida San Juan, a la altura del complejo deportivo, Guillermo Chacón y, del supermercado Líder Express, al igual que en calle El Recreo desde la inter-

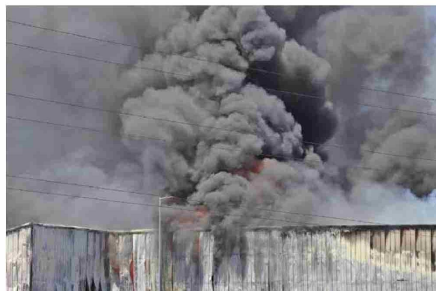

Debido al humo reinante se debió evacuar una villa colindante.



Junto al supermercado otros locales también se vieron afectados por efecto del avance del fuego.

sección con Arturo Prat, se mantendrían durante este viernes debido al trabajo que debe realizar personal de bomberos en lugar.



Equipos investigativos deberán determinar el origen del fuego.



Se investiga si el inicio del fuego tiene relación con un corte de energía eléctrica que hubo previo al inicio del fuego.

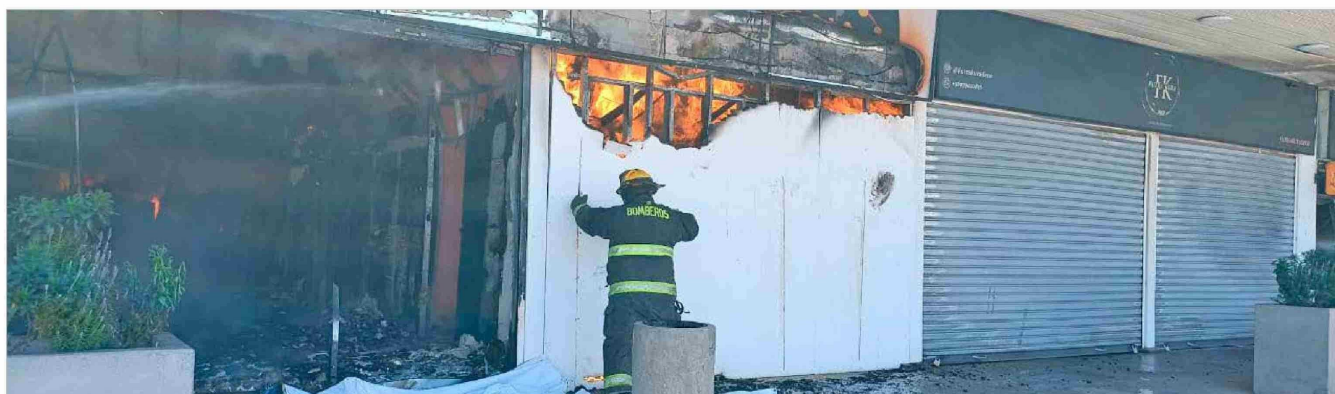

Pese a la magnitud del siniestro no se informó de personas lesionadas.