

Piden más rigurosidad tras caída de grupo ligado a Tren de Aragua

La comunidad y políticos locales apuntan a más fiscalizaciones y mejoras en el control de la inmigración ilegal.

J. Pablo Fariña López
 cronica@estrellaconce.cl

A la espera de su control de detención y formalización se encuentran las 18 personas arrestadas y acusadas de pertenecer a una banda criminal ligada al Tren de Aragua, que estaría detrás de varios casos de secuestro, extorsión y homicidio en el Gran Concepción.

La captura de este grupo fue valorada por la comunidad y políticos, que esperan que se mejoren las fiscalizaciones y controles para poder desarticular a estas agrupaciones delictuales.

Moisés Ríos, presidente de la Unión Comunal de Concepción, opinó que "confiamos que este trabajo continúe por parte de las policías para detener a estos grupos que operan en nuestra comuna. Es fundamental que estas personas sean detenidas, ojalá disminuyendo los delitos que son más graves".

El exdiputado Eric Aedo también se refirió al tema, considerando que en su periodo denunció la presencia del Tren de Aragua en el centro de

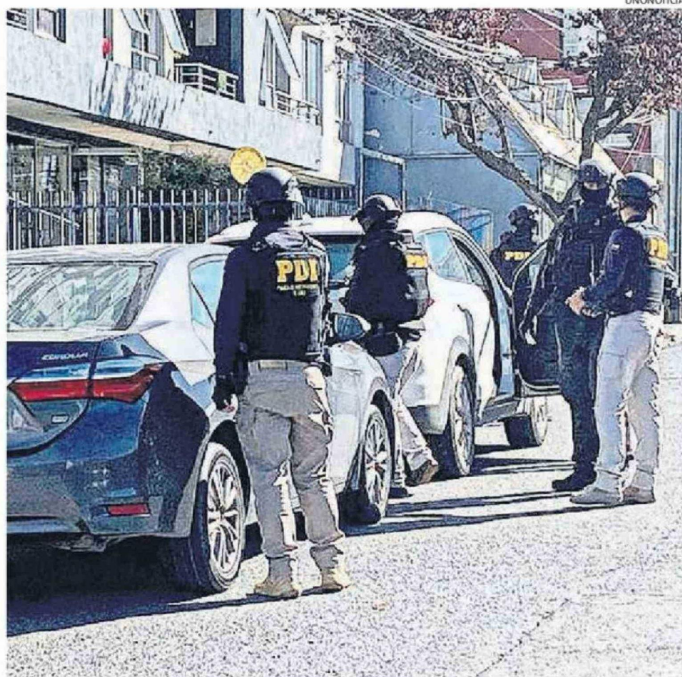

HUBO ALLANAMIENTOS POR ESTA BANDA EN VARIOS DOMICILIOS DEL CENTRO DE CONCEPCIÓN.

Concepción, lo que le generó diversas críticas por parte de otras autoridades públicas.

"Hace tres años se lo dije a la fiscal regional, autoridades regionales y comunales como alcaldes de la época, pero to-

do el mundo prefirió hacerse el lesa y mirar para el techo. Hablé de sitios como Avenida Manuel Rodríguez, calle Colo Colo o Las Heras y después cayeron bandas en esos lugares. Además en los últimos días volvió a caer

un grupo en esas mismas áreas", expresó Aedo.

"Cuando una autoridad local prefiere no enfrentar estos temas, sigue dando patentes, no envía a fiscalizar, no se coordina con el Servicio de Impuestos Internos

“
 No podemos normalizar que el crimen organizado se instale sin ser detectado a tiempo”.

Marlene Pérez,
 diputada Distrito 20

(SII), la Aduana o las policías, se convierte en un cómplice de la instalación de estos grupos. O cambiamos la actitud frente a estos hechos o el crimen organizado nos va a ganar esta batalla", puntualizó.

PARLAMENTO

Un aspecto relevante de la investigación establece que el líder de este grupo criminal desarticulado por la PDI, de nacionalidad venezolana, ya había sido arrestado hace unos años en Perú por participar de una banda similar y habría ingresado a Chile por un paso no habilitado.

Respecto a ese punto, la diputada Marlene Pérez (IND-UDI), manifestó

que "lo que vemos en este caso es muy grave. No puede ser que una persona con antecedentes por delitos en otro país haya ingresado por un paso no habilitado y haya logrado instalar una red criminal en Concepción. Hay una falla evidente en los controles que tenemos que corregir con urgencia".

Agregó que "valoro el trabajo de la PDI y la Fiscalía al desbaratar esta banda, pero no podemos normalizar que el crimen organizado se instale sin ser detectado a tiempo y muchas veces está vinculado a bandas extranjeras. Se requiere de manera urgente un real control fronterizo".

En tanto, el diputado Patricio Briones (PDG) sostuvo que "que esta banda ligada al Tren de Aragua haya sido descubierta y aprehendida, y prontamente puesta a disposición de la justicia, es una pequeña señal que las cosas podrían estar mejor. El tema de fondo aún está pendiente y hablamos de la inmigración ilegal, tráfico de personas, narcotráfico, y obviamente a fronteras permeables".