

Fecha: 23-01-2026
Medio: Diario Concepción
Supl.: Diario Concepción
Tipo: Noticia general
Título: Incendios forestales: contribuyentes de 7 comunas de la Región podrán condonar multas e intereses

Pág.: 14
Cm2: 802,8
VPE: \$ 964.956

Tiraje:
Lectoría:
Favorabilidad:

8.100
24.300
■ No Definida

SEREMI DE HACIENDA EXPLICÓ MEDIDAS

Incendios forestales: contribuyentes de 7 comunas de la Región podrán condonar multas e intereses

Edgardo Mora Cerda
edgardo.mora@diarioconcepcion.cl

El Servicio de Impuestos Internos (SII) y la Defensoría del Contribuyente (Dedecon) dispusieron medidas especiales en el contexto de las emergencias y Estado de Catástrofe declarado para las regiones de Ñuble y Biobío.

Así, por ejemplo, los contribuyentes de 7 comunas de Biobío podrán condonar multas e intereses. Se trata de Laja, Biobío, Concepción, Tomé, Coronel y Santa Juana quienes tendrán plazo hasta el 28 de febrero para el pago de sus impuestos.

Sebastián Rivera Yáñez, seremi de Hacienda de Biobío explicó que el SII emitió la circular número 4 y la resolución número 14. "Esta última, condona los intereses y multas de las y los contribuyentes afectados por la catástrofe derivada de los incendios forestales que ocurren en la región del Biobío y que, por la grave situación que enfrentan, estos no han podido pagar sus obligaciones tributarias en el plazo legal".

Más en detalle, "la medida beneficia a contribuyentes quienes podrán declarar o pagar sus obligaciones tributarias mensuales, que salen en el formulario 29 y 50, de forma online al momento del envío de la declaración respectiva dentro del plazo que no podrá exceder el 28 de febrero de 2026", dijo Sebastián Rivera.

Otro punto importante de resaltar es que la iniciativa de condonación de multas e intereses se aplicará de forma automática una vez que los y las contribuyentes realicen el envío online de la declaración a través de la plataforma del SII en www.sii.cl.

En caso de donaciones

Además, el SII a través de la circular número 4 reitera las instrucciones con respecto a casos de donaciones destinadas a apoyar el enfrentamiento de la catástrofe. "Aquí, el servicio recuerda que existen una

Corresponden a Laja, Biobío, Concepción, Tomé, Coronel y Santa Juana.

serie de medidas que buscan agilizar beneficios tributarios a los que pueden acogerse los donantes que quieran efectuarlas en la zonas afectadas por la catástrofe donde reitera instrucciones sobre el tratamiento tributario del gasto y donaciones asociadas a la ocurrencia de catástrofes así como plazos y procedimientos en caso de pérdida de existencia en el inventario y pérdida fortuita con respecto a documentación o libros contables para que puedan dar aviso al SII y así evitar las multas correspondientes", contaron desde la Seremi de Hacienda.

Del mismo modo, explicaron que tampoco se aplican los límites de 250 Unidades Tributarias Mensuales (UTM) sobre las donaciones en especies y dinero en este tipo de situaciones de emergencias en donde también se señala la circular número 59 de 2018.

Defensoría del Contribuyente

Junto con lo anterior, la Dedecon dispuso atención especial para contribuyentes y pymes de las regiones de Biobío y Ñuble que se hayan visto afectados por los incendios.

De esta manera, organizó parte de su equipo para atender cualquier necesidad o requerimiento tributario que provenga de contribuyentes y pymes damnificadas por los incendios, especialmente aquellas temáticas relacionadas con algún problema con declaraciones de IVA, Renta, pérdidas de contabilidad, activos fijos y existencia, impuesto territorial (contribuciones); entre otros.

"Hemos dispuesto equipo especializado para que atienda, oriente y apoye requerimientos específicos que provengan de contribuyentes y pymes de las comunas afectadas, que estén preocupados



FOTO: ISIDORO VALENZUELA M.

por algún tema tributario o de avalúo de sus propiedades siniestradas", explicó el Defensor Nacional del Contribuyente, Ricardo Pizarro.

Sobre los tipos de apoyos que puede brindar desde la Defensoría del Contribuyente, Pizarro indicó que "por ejemplo, en términos simples, podemos gestionar su caso ante la autoridad fiscal, ya sea por temas de avalúos de propiedades siniestradas; o bien si un emprendedor tiene un negocio siniestrado podemos orientarlo y apoyarlo en la gestión para que el SII reconozca como pérdidas por incendio esa mercadería dañada; entre otras situaciones particulares que puedan ir apareciendo en el tiempo en temas tributarios o bien de impuesto territorial".

Además, desde la entidad pública agregaron que "podemos entregar información sobre qué tipo de beneficios tributarios existen para personas naturales, así como para emprendimientos dañados; la renta presunta de transporte de pasajeros (taxis y taxis colectivos), entre otras. También ponemos a disposición nuestro equipo de educación y acompañamiento tributario, para aquellos emprendedores que necesiten

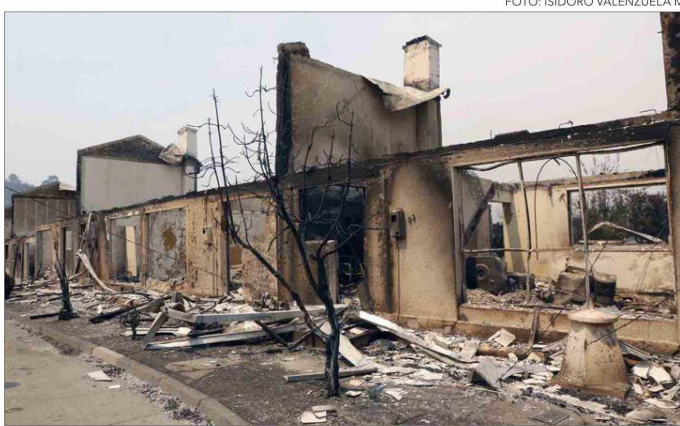
de un apoyo más a mediano o largo plazo con el fortalecimiento de sus desarrollos económicos".

En definitiva, recaló Ricardo Pizarro, "todo el equipo especializado de abogadas/os, tasadoras/es, contadoras/es estará a disposición de las familias afectadas por la emergencia, en caso que así nos requieran".

Para mayor información o solicitar estos servicios, se puede hacer a través de la web www.dedecon.cl, o bien mediante las oficinas de ChileAtiende o escribiendo directamente al mail apoyoemergencia@dedecon.cl

"Como Defensoría del Contribuyente estaremos muy atentos y dispuestos a entregar orientación y apoyo especializado, incluso en terreno cuando las condiciones de la emergencia así lo permitan; y también dispondremos de nuestros equipos para defender los derechos de los contribuyentes, en caso de ser necesario", concluyó Ricardo Pizarro.

OPINIONES

X @MediosUdeC
contacto@diarioconcepcion.cl

 **Radio UdeC**
95.1

WWW.RADIOUEC.CL



**TU FIN DE SEMANA
TIENE UNA BANDA SONORA
IMPERDIBLE EN RADIO UDEC**

**VIERNES 19:00 HRS
EN VIVO**

Los grandes artistas del pop y el rock en concierto. Esta semana, presentamos a la canadiense Celine Dion y su disco "A New Day... Live in Las Vegas".

**SÁBADO Y DOMINGO 08:00 HRS
CONCIERTO MATINAL**

Presentamos una selección musical ideal para comenzar el fin de semana.

**DOMINGO 14:00 HRS
TARDE EN LA ÓPERA**

Cada semana te invitamos a escuchar las grandes óperas de todos los tiempos.