

Fecha: 15-02-2026

Medio: La Estrella de Arica

Supl.: La Estrella de Arica

Tipo: Noticia general

Título: Accidentes de trayecto con autos ocurren más de 2 veces por semana en la Región

Pág.: 4

Cm2: 169,4

Tiraje:

Lectoría:

Favorabilidad:

7.300

21.900

☐ No Definida

Accidentes de trayecto con autos ocurren más de 2 veces por semana en la Región

Entre enero y septiembre de 2025 ocurrieron 100 accidentes de trayecto con participación de automóviles en promedio en Arica y Parinacota, según datos de Achs Seguro Laboral.

La cifra es la cuarta menor a nivel país, detrás de lo registrado en las regiones de Aysén (22 accidentes), Atacama (68), y Magallanes (70). La Región Metropolitana fue la que concentró la mayor cantidad con más de 2.800 accidentes de esta índole.

Durante el periodo analiza-

do se reportaron 6.246 siniestros de este tipo a nivel nacional, de los cuales 4% fueron de mujeres y 46% de hombres. Lilian Padilla, subgerente de Prevención de Achs Seguro Laboral explica que "estos accidentes se producen en el trayecto directo entre la casa y el lugar de trabajo, o viceversa, e involucran a personas que se trasladan en automóvil, ya sea conduciendo o como pasajeras".

HORARIO

El tramo horario más críti-

co a nivel nacional fue el comprendido entre las 7:00 y las 11:59 horas, que concentró el 61% de los accidentes. Le siguieron las 18:00 a 23:59 horas con un 15%, y las 12:00 a 17:59 horas con un 13%.

"Estos datos muestran que la mayor parte de los siniestros se produce en los horarios de mayor flujo vehicular, cuando las personas se dirigen o regresan de sus lugares de trabajo. La conducción defensiva, la planificación del viaje y evitar distracciones son medidas

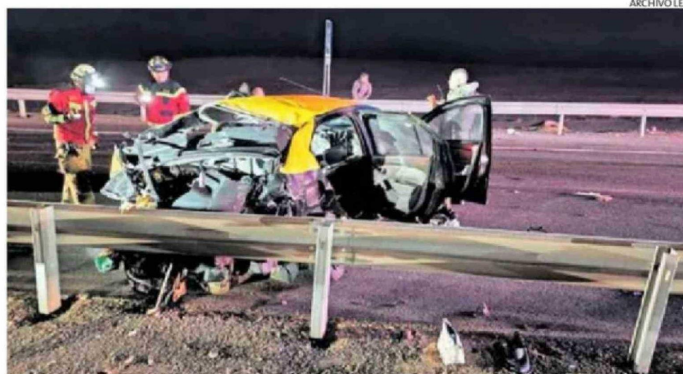

EN PROMEDIO SE REGISTRAN 100 ACCIDENTES DE TRAYECTO AL MES SEGÚN LA ACHS.

claves para reducir los riesgos", comentó la ejecutiva de la ACHS.

RANGO ETARIO

Por rango etario, las personas entre 31 y 40 años fueron las más afectadas, con

un 35% del total de accidentes, seguidas por los grupos de 18 a 30 años (24%) y 41 a 59 años (21%).