

Jóvenes estrellaron su vehículo contra poste de alumbrado público

Dos heridos de consideración dejó violento choque en sector Costanera

● Debido a la fuerza del impacto, los ocupantes quedaron atrapados al interior del vehículo, lo que obligó a la rápida intervención de los equipos de emergencia.

Policial

policial@elpinguino.com

Un violento accidente de tránsito se registró ayer cerca de las 18:00 horas en la Costanera del Estrecho de Punta Arenas, en las cercanías de la intersección con calle Velastegui, luego de que un automóvil particular protagonizara un choque de alta energía que dejó a uno de sus ocupantes con lesiones de gravedad.

Por causas que se encuentran en investigación, un vehículo marca Hyundai perdió el control mientras se desplazaba por la vía, terminando incrustado contra un poste de alumbrado público ubicado en el bandejón central. El impacto fue de tal magnitud que el frontis del móvil quedó prácticamente destruido, evidenciando la violencia del siniestro.

Debido a la fuerza del choque, los ocupantes quedaron atrapados al interior del vehículo, lo que obligó a la rápida intervención de equipos de emergencia. Hasta el lugar concurrió la unidad de Rescate de la Primera Compañía de Bomberos, cuyos voluntarios debieron emplear herramientas hidráulicas para liberar a uno de los afectados desde el habitáculo.

En paralelo, personal del Servicio de Atención Médica de Urgencia (SAMU) prestó los primeros auxilios en el sitio del suceso, desplegando dos ambulancias debido a la gravedad de las lesiones. Una de las víctimas resultó con heridas de carácter grave, siendo estabilizado en el lugar y posteriormente trasladado de urgencia hasta el Hospital Clínico

de Magallanes, donde se mantenía anoche con diagnóstico reservado.

En tanto, el acompañante del móvil presentó lesiones de mediana gravedad, permaneciendo bajo observación médica, aunque fuera de riesgo vital inmediato, según el reporte preliminar entregado por personal de salud.

Carabineros adoptó el procedimiento correspondiente, aislando el sector para permitir el trabajo de los equipos de emergencia y de los peritos encargados de determinar las causas del accidente. Asimismo, el tránsito por la Costanera en dirección norte se mantuvo parcialmente interrumpido mientras se realizaban las labores de retiro del vehículo y de la estructura dañada, la cual presentaba riesgo de caída.

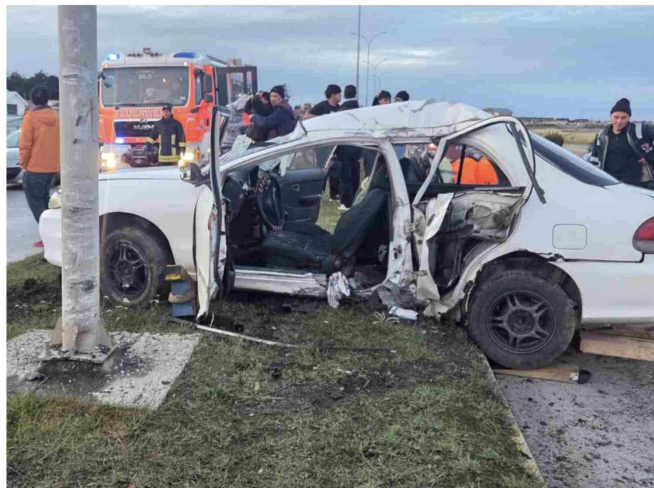

El violento accidente se registró ayer cerca de las 18:00 horas.