

**El Sur**  
 Concepción / Chile  
 Domingo 24  
 de mayo 2026

**Reportajes**

R

**"Cada mercado es una realidad particular"**

Sebastián Figueroa, subdere, y las medidas de gobierno para reactivar estos espacios. **PÁG. 3**

**Propuestas para el estado de excepción**

Alcaldes y senadores analizan las nuevas medidas anunciadas para la Macrozona Sur. **PÁG. 4**

**La Región registra a la fecha 25 humedales urbanos**

# Las amenazas que deben esquivar los humedales locales

En promedio, los ecosistemas presentes en la Región contabilizan 5,7 peligros. Las áreas con mayores problemas identificados son Rocuant-Andalién, Río Curanilahue y Boca Maule, en Talcahuano, Curanilahue y Coronel, respectivamente.

Por Nicolás Arrau Álvarez  
 Diseño infográfico: Phyllis Tellez Carrasco

Los humedales han sido parte de la contingencia de las últimas semanas, ya sea por proyectos inmobiliarios que amenazan parte de estos ecosistemas, de claratorias resistidas por el sector privado o afirmaciones del propio Presidente de la República, José Antonio Kast, que han encendido el debate sobre el rol que debe asumir el Estado.

Datos actuales de la plataforma de Gestión de Humedales Urbanos del Ministerio del Medio Ambiente muestran que los 25 humedales que registra la zona contabilizan —por lo bajo— un total de 103 amenazas, es decir, cada uno de estos espacios convive, en promedio, con unas 5,7. Del total de áreas analizadas, 18 exponen peligros en sus fichas, mientras que de los otros 7 no hay información disponible.

Parte de las áreas con un riesgo mayor son los humedales Rocuant-Andalién, Río Curanilahue y Boca Maule, con 15, 11 y 10 amenazas expuestas, respectivamente.

Al contrario, existen espacios cuyo nivel de riesgos es menor. Colcura (Lota), Lebu Norte (Lebu) y Bayona del Valle (San Pedro de la Paz) no tienen más de dos, según describen sus fichas.

El desarrollo de zonas residenciales, relleno de humedales, presencia de especies invasoras, aguas servidas domiciliarias y urbanas, basura y residuos sólidos, extracción de áridos, construcción de caminos y puentes, ganadería y pastoreo, o residuos industriales líquidos son algunos de los inconvenientes más reiterados en la plataforma ministerial.

**LAS ÚLTIMAS POLEMICAS**

En el marco de las declaraciones de humedales urbanos a nivel nacional, la Región del Bío-Bío tuvo su mayor cantidad de trámites en 2021, cuando hubo once resoluciones para espacios naturales de distintas comunas.

Justo antes de que el gobierno de Gabriel Boric abandonara la Moneda, el 10 de marzo en el Diario Oficial se publicó que la zona Rocuant-Andalién, en Talcahuano, se convirtió en humedal urbano, el tercero más grande de Chile.

La noticia, sin embargo, fue cuestionada por gremios productivos y autoridades políticas a través de una serie de reclamaciones provenientes de entidades públicas y privadas, lo que motiva hoy el actuar del Tercer Tribunal Ambiental de Valdivia. Lo último que informó el actual gobierno de José Antonio Kast fue que evaluarían la declaratoria.

También dentro de la contingencia más reciente asociada al tema de los humedales, asoma un conflicto en el humedal Paicavi, donde hoy se aprobó una iniciativa inmobiliaria. En abril se dio luz verde a un proyecto que busca instalar casi una veintena de edificios: la Comisión de Evaluación Ambiental de la Región del Bío-Bío emitió una resolución favorable a este proyecto que suma 350 departamentos en 19 torres de cinco pisos y un área que alcanza las 2,2 hectáreas.

Desde la Municipalidad de Concepción se ha expresado el rechazo a la iniciativa y que concretarán algunas acciones.

El desarrollo de zonas residenciales, relleno de humedales, presencia de especies invasoras, aguas servidas domiciliarias y urbanas, basura y residuos sólidos, extracción de áridos, construcción de caminos y puentes, ganadería y pastoreo, o residuos industriales líquidos son algunos de los inconvenientes más reiterados en la plataforma ministerial.

Desde la Municipalidad de Concepción se ha expresado el rechazo a la iniciativa y que concretarán algunas acciones.

**La magnitud de los humedales urbanos**

Nombre humedal	Superficie (hectáreas)
Rocuant-Andalién-Talcahuano	1.372,2
Cuatro Tubos	11
Laguna Rayencura	1,5
Paso Seco Sur	88,3
Laguna Amalia	2,3
Laguna Santa Fe	2,2
El Avellano	4,6
Boca Maule	65,0
Lebu Norte	2,8
Pichi Mapu	0,7
Red de Humedales Huillines-Paraiso	82,4
Escosatrón-Laguna Quiñenco	179,8
Estero El Molino	409,5
La Lda	4,6
Bayona del Valle	1,5
Humedal Price	21,9
Humedal Paicavi-Tucapel Bajo	22,8
Playa Negra II	0,2
Humedal Vasco Da Gama	64,3
Laguna Rocana y Redacamo	81
Río Curanilahue	54,6
Cementerio	0,2
Colcura	11,0
Playa Negra I	19,0
Derawi Sur	1,6
<b>Total Región del Bío-Bío</b>	<b>2.430,4</b>

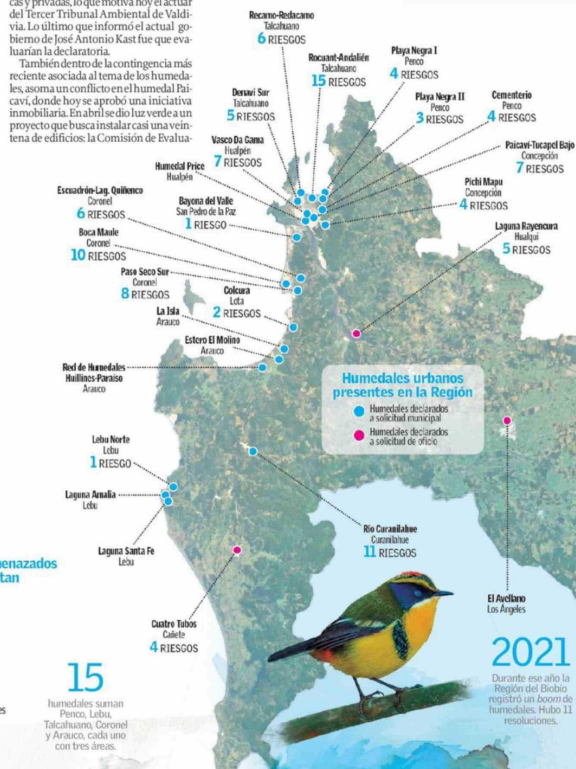

**Los tres ecosistemas más amenazados y tipos de riesgos que enfrentan**

- Rocuant-Andalién-Talcahuano:**
1. Basura y residuos sólidos
  2. Relleno de humedales urbanos
  3. Desarrollo de áreas residenciales
  4. Especies exóticas invasoras
  5. Drenaje de humedales urbanos
  6. Aguas servidas domiciliarias y urbanas
  7. Extracción de áridos
  8. Desarrollo de áreas comerciales e industriales
  9. Eventos climáticos extremos/severos
  10. Construcción de caminos y puentes
  11. Ganadería y pastoreo
  12. Caza y recolección de animales terrestres
  13. Dagaño para raras marítimas y fluviales
  14. Pesca y recolección de productos acuáticos
  15. Fragmentación hábitat por vivienda

- Río Curanilahue:**
1. Relleno de humedales urbanos
  2. Desarrollo de áreas residenciales
  3. Especies exóticas invasoras
  4. Drenaje de humedales urbanos
  5. Aguas servidas domiciliarias y urbanas
  6. Extracción de caudales
  7. Extracción de áridos
  8. Residuos industriales líquidos
  9. Contaminación difusa por usos agrícolas y/o forestales
  10. Incendios
  11. Ganadería y pastoreo

- Boca Maule:**
1. Basura y residuos sólidos
  2. Relleno de humedales urbanos
  3. Desarrollo de áreas residenciales
  4. Especies exóticas invasoras
  5. Aguas servidas domiciliarias y urbanas
  6. Alteración y cambio en la delimitación de ecosistemas
  7. Modificación de la barra terminal
  8. Incendios
  9. Ganadería y pastoreo
  10. Explotación maderera

**¿Qué es un humedal urbano?**

Es un ecosistema acuático o palustre ubicado dentro o en el borde de centros poblados, que cumple funciones ecológicas esenciales: regula el ciclo del agua, filtra contaminantes, controla inundaciones, almacena carbono y alberga biodiversidad. En Chile, la Ley 21.202 (2020) los reconoce y protege específicamente.

**15** humedales suman Penco, Lebu, Talcahuano, Coronel y Arauco, cada uno con tres áreas.



**¿Qué es la declaratoria de humedal urbano?**

Es el proceso legal mediante el cual el Ministerio del Medio Ambiente reconoce oficialmente un humedal dentro de un área urbana. La solicitud puede provenir de un municipio —que es la vía más común— o ser iniciada de oficio por el propio ministerio. Una vez declarada, queda protegido y cualquier intervención en el requiere autorización.

**¿Por qué importa protegerlos?**

Los humedales urbanos son especialmente vulnerables al avance inmobiliario y la contaminación. Su protección legal frena el relleno y la urbanización no planificada, preservando servicios ecosistémicos clave para la ciudad.

Fuente: Plataforma Gestión de Humedales Urbanos del Ministerio del Medio Ambiente