

# LA DISCUSIÓN

Año 156  
 N° 51.718

Fundado el 5 de febrero de 1870

Lunes 6 de abril de 2026. [www.ladiscusion.cl](http://www.ladiscusion.cl)

**8.000 hectáreas  
 "blancas" sin riego:  
 desafío pendiente  
 del Laja-Diguillín**

Economía. P9



**Reposición del  
 gas argentino  
 devuelve normalidad  
 a la industria en  
 Ñuble y Biobío**

Empresa Innergy informó el restablecimiento del servicio, mientras la ministra de Energía, Ximena Rincón, aseguró que el gas cumple ahora con la normativa chilena.

Economía. P10

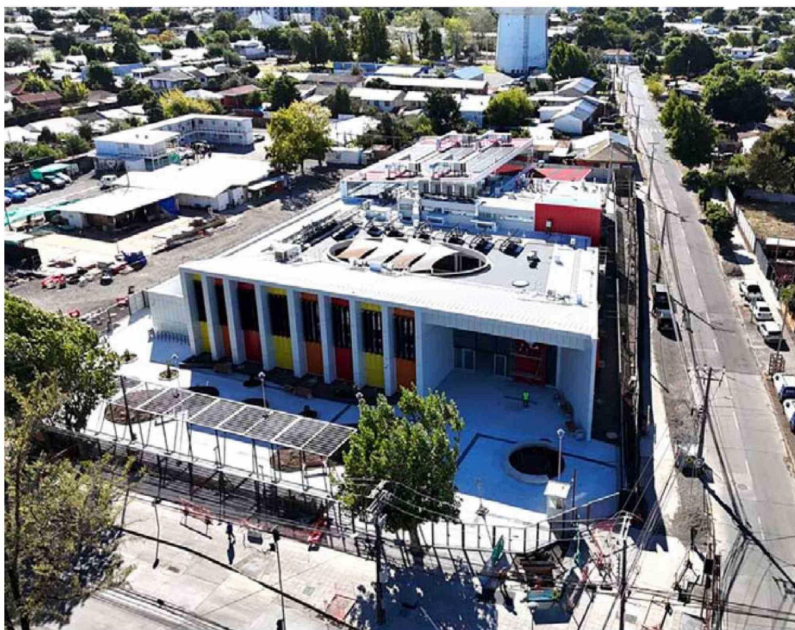

**Solicitan \$600 millones extra  
 para compra de vehículos y  
 equipos del Centro Teletón**

Ciudad. P7

## Un 60% del monumento nacional Puente Confluencia presenta algún nivel de deterioro

**Carreras de motos y uso indebido generan daños en la estructura.** Desde la Dirección Regional de Patrimonio advierten que el viaducto presenta riesgos para los usuarios y apuran por clausura preventiva. Paralelamente, se trabaja en conseguir autorización de la Dirección Nacional de Patrimonio para intervención de Vialidad.

Ciudad. P4

**Variante  
 de la  
 Línea 4  
 conectará  
 a 298  
 familias  
 de Chillán**

Ciudad. P6



**Accidente  
 de bus  
 en la  
 Ruta 5  
 Sur  
 dejó 10  
 heridos**

Ciudad. P5

