

# Vecinos de Pata de Gallina denuncian riesgo vial por falta de iluminación en cruce de la Ruta Q-180

Afirmaron que la escasa visibilidad en horario nocturno y la ausencia de señalización adecuada han generado una situación peligrosa para residentes y automovilistas.

Jorge Monares O.  
 prensa@latribuna.cl

que el sector no cuenta con locomoción pública regular.

## RIESGO DE ACCIDENTES

Indicó que la falta de iluminación y visibilidad ya ha provocado "pequeños accidentes ahí a la entrada producto de lo confuso que está".

Añadió que el tránsito en la Ruta Q-180 aumenta considerablemente durante las tardes, especialmente en dirección hacia Nacimiento, lo que dificulta aún más las maniobras de ingreso al camino interior.

"Muchas veces hay gente que pasa de largo o para antes del cruce, porque no se ve la entrada, realmente no se ve", afirmó.

Ferrada también advirtió el peligro para peatones que deben cruzar la ruta caminando, especialmente durante la noche o en jornadas con lluvia y neblina.

En ese sentido, sostuvo que "es muy fácil que atropellen a alguien ahí que esté cruzando, o que haya un choque de frente con vehículos que van entrando hacia nuestro sector".

## SOLICITUDES SIN RESPUESTA

El dirigente vecinal explicó que durante meses han solicitado medidas de mitigación a la empresa a cargo de las obras y a los encargados de vinculación con la comunidad.

Indicó que entre las peticiones se encuentra la reposición del alum-

brado, instalación de focos solares provisorios y señalización lumínica preventiva.

"Lo hemos pedido en reuniones, por mensajes y por distintos canales, pero no hemos tenido ninguna respuesta", aseguró.

Asimismo, recordó que otras solicitudes anteriores, como tapado de hoyos y repintado de la demarcación vial, tardaron varios meses en ejecutarse.

## URGENCIA ANTES DEL INVIERNO

Ferrada manifestó que la comunidad no puede esperar hasta el término de las obras para contar con condiciones mínimas de seguridad.

Explicó que, según el cronograma informado por la empresa, ese tramo podría estar finalizado a fines de julio, pero advirtió que aún restan varios meses de temporada invernal.

"Vamos a tener mayo, junio y julio todavía con oscuridad. No podemos esperar a que se termine la obra, porque los accidentes pueden pasar hoy día", expresó.

Por ello, insistió en que la prioridad inmediata debe ser la iluminación del cruce y la instalación de señales visibles para conductores.

Pese a la molestia existente, el dirigente aseguró que los vecinos no buscan confrontación con la empresa constructora ni con el proyecto vial.

"Creemos que es una obra de adelanto para la ciudad y queremos dar todas las facilidades. Sin embargo, sí hay un problema que es la seguridad y eso nos preocupa mucho", afirmó.

## RESPUESTA DEL MOP

Desde el Ministerio de

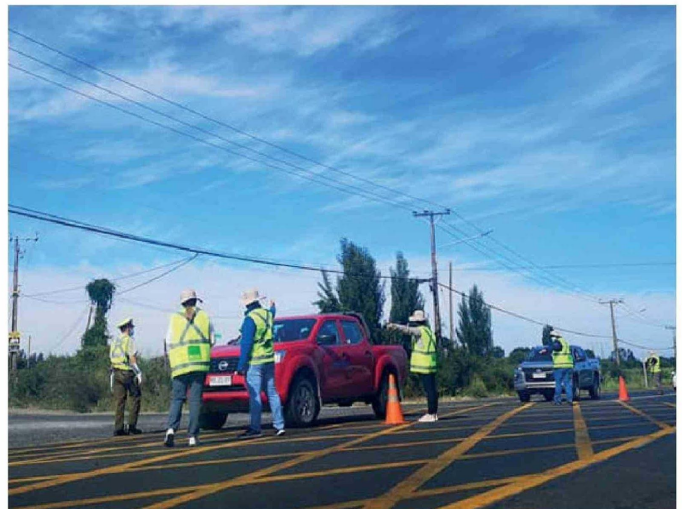

EL CRUCE DE PATA DE GALLINA previo a las obras de la Ruta Q-180, donde vecinos acusan que la eliminación de luminarias ha aumentado el riesgo vial en horario nocturno.

Obras Públicas indicaron a La Tribuna que, en virtud de la conversación sostenida con el dirigente, se recogió la inquietud planteada por la comunidad y se procederá a

reponer la iluminación en el cruce.

Asimismo, señalaron que también se estudiará el comportamiento vial del acceso durante las horas punta, con el

objetivo de determinar si resulta necesario implementar nuevas medidas de mitigación que permitan reforzar la seguridad de conductores y peatones.

Recalcó que gran parte de los vecinos regresa en horario nocturno desde Los Ángeles, debido a