

**Fútbol.** Pág. 16

**La "U" aplastó  
6 a 0 a  
O'Higgins y  
sigue escalando**



**Champions.** Pág. 17

**Paliza del PSG  
al Inter y es  
campeón por  
primera vez**



**INFÓRMATE**  
ESCANEA ESTE QR  
Y ÚNETE A NUESTRA  
COMUNIDAD  
INFORMATIVA



Noticias SoyAntofagasta.cl

# EL MERCURIO

**\$ 700**

Domingo  
1 de junio de 2025

Fundado el  
16 de diciembre de 1906  
año 119 | N° 42.502

[www.mercurioantofagasta.cl](http://www.mercurioantofagasta.cl)

DE ANTOFAGASTA

## Fenómenos de migración explicarían el aumento de la pobreza regional

**Desarrollo.** Estudio Longitudinal mostró incrementos (medidos en ingresos), en especial en la capital regional, Mejillones y María Elena.

Arribo de poblaciones extranjeras más precarias y una salida de antofagastinos hacia otras regiones podrían ser una de las respuestas al caso. *Pág. 2*

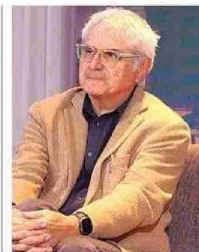

**Eugenio Tironi  
analiza el  
desarrollo de  
la región**

**Sociedad.**  
El sociólogo revisa las fortalezas y debilidades. *Pág. 3*



**Ministro.** Pág. 6

**Cordero dijo que  
el Tren de  
Aragua funciona  
como franquicia**



**Espectáculos.** Pág. 19

**TV de junio:  
Chespirito y El  
juego del calamar**

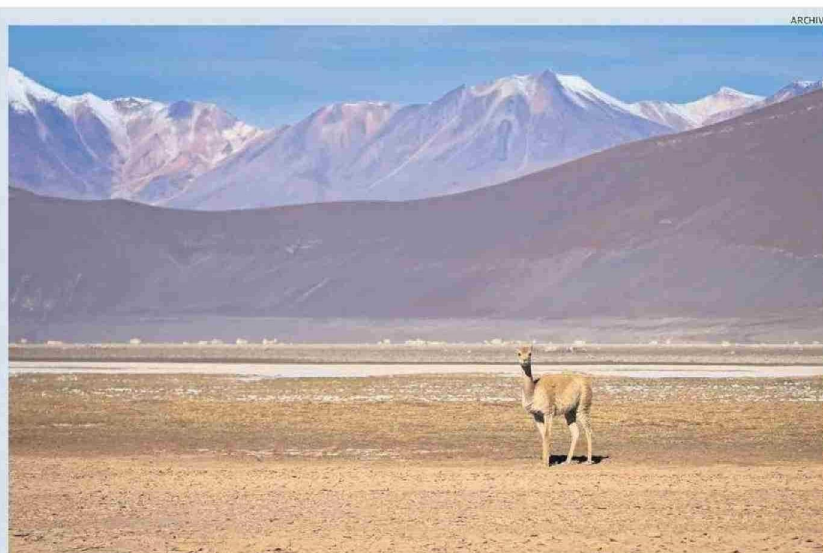

**LOS DETALLES DE KUSKA, EL NUEVO PROYECTO DE LITIO**

Empresa formalizó entrega del 5% de la propiedad a comunidad de Ollagüe. *Pág. 4*



**Región: hay  
17 familias de  
acogida y se  
requiere el  
doble**

**Solidaridad.**  
Apoyo a la infancia  
con necesidades es  
fundamental. *Pág. 5*

UF HOY: \$ 39.191,97  
UTM: \$ 68.785,00

DÓLAR COMPRADOR: \$ 928  
DÓLAR VENDEDOR: \$ 964

SANTORAL HOY:  
JUSTINO, JUVENAL

EL TIEMPO  
ANTOFAGASTA

MÁX: 19°  
MÍN: 14°

VENTA COMERCIAL  
227534490

REDACCIÓN  
227534486