

Tendrá buses de acercamiento y más frecuencia del transporte público

Implementan plan de contingencia para usuarios de la Línea 1 del Biotrén

Pese al descarrilamiento de un tren de carga, Biotrén y Corto Laja funcionarán este lunes con recorridos entre la estación Pedro Medina e Intermodal Concepción.

Tras el descarrilamiento de un tren en Chiguayante, la Empresa de los Ferrocarriles del Estado (EFE Sur) implementará desde hoy un plan operacional especial para los servicios Biotrén Línea 1 y Corto Laja con el objetivo de mantener la conectividad de sus usuarias mientras continúan los trabajos de recuperación ferroviaria. En concreto, el plan considerará buses de acercamiento entre la estación Pedro Medina e Intermodal Concepción y coordinación con autoridades para aumentar frecuencias del transporte público durante las horas punta.

El gerente general de EFE Sur, Nelson Hernández, explicó que los equipos estuvieron trabajando ayer en sacar los carros volcados a la altura del cruce Santa Sofía de Chiguayante, de tal manera de despejar la vía férrea para su reposición. Los trabajos de recuperación comenzaron anoche y se extenderán durante hoy,

Se solicitó a los operadores del transporte público aumentar en un 20% la frecuencia de los recorridos este lunes.

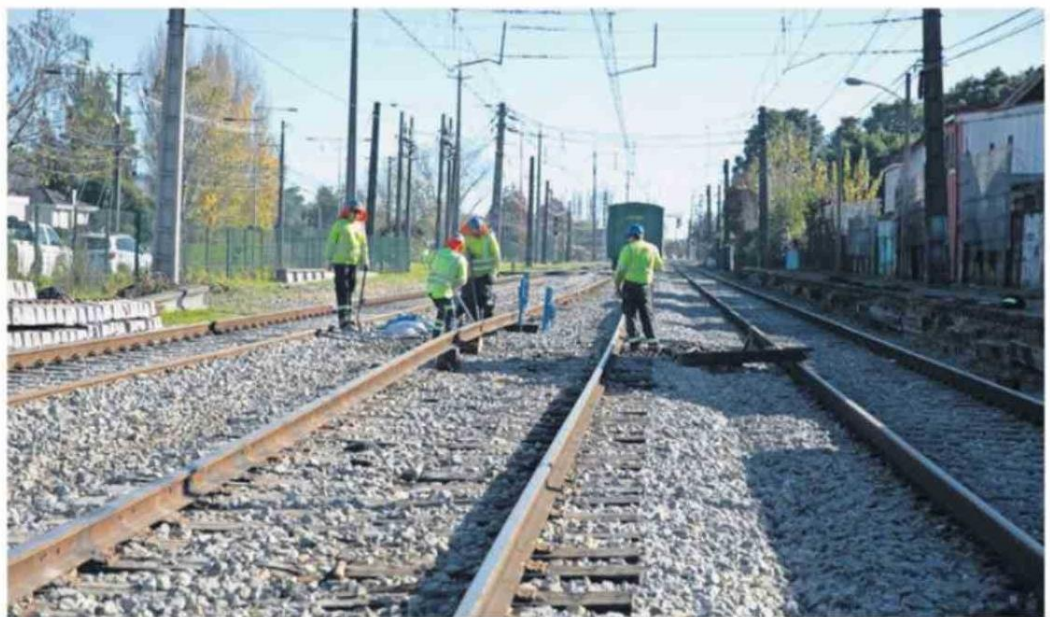

Los trabajos de recuperación de las vías comenzaron anoche y se extenderán durante hoy.

para que durante el martes se pueda disponer de una vía habilitada para servicios ferroviarios de pasajeros.

"A diario en el Gran Concepción el Biotrén es utilizado por más de 50 mil personas. Nosotros damos certeza de que esos viajes son seguros. Este es un accidente que trae alteraciones al tránsito normal del ferrocarril, pero estamos trabajando de tal manera de normalizar esta situación de cara al martes", comentó el ejecutivo. En relación a las medidas comple-

mentarias de conectividad, el seremi de Transportes y Telecomunicaciones, Henry Campos, precisó que "a partir de las 06:20 de la mañana comenzarán a salir los trenes que corresponden al circuito tradicional del Biotrén, desde Hualqui hasta la estación Pedro Medina. Desde ahí van a haber cinco buses por cada servicio que van a llegar a la estación intermodal de Concepción".

Además, Campos agregó que se solicitó a los operadores del transporte público aumentar en un

20% la frecuencia de los recorridos durante la mañana, con el fin de reforzar la conectividad durante la contingencia. El delegado presidencial del Biobío, Julio Anativia, contó que se encuentra abierto un proceso a cargo de la Unidad de Investigación de Accidentes Ferroviarios para dar con las causas de lo ocurrido, y aseguró que no existe intervención de terceros. De los nueve carros involucrados en el accidente, seis ya fueron despejados a la mañana del domingo.