

A SUS 284 AÑOS LA CIUDAD HA CAMBIADO

EL ANTES Y EL HOY de lugares emblemáticos de Talca

POR MARÍA FRANCISCA GARCÍA BASCUÑÁN
 FOTOS EDUARDO CORVALÁN MUÑOZ Y CARLOS ALARCÓN DUARTE

En este nuevo aniversario 284 de la capital regional, es necesario detenerse y visualizar la evolución que ha tenido la ciudad a lo largo del tiempo y como han ido cambiando algunos de los lugares emblemáticos de la comuna.

Si bien existen algunos atractivos de la ciudad que se

perdieron por el terremoto del 27F y su restauración ha estado marcada por complicaciones asociadas a recursos económicos y exigencias por su calidad de Monumentos, existen otros que se mantienen y han dado un giro de modernidad, que si reflejan un avance en la calidad de vida de los habitantes de la ciudad.



En esta imagen se observa la Estación de Trenes de Talca en finales de la década de 1970



En esta fotografía, el mismo lugar, pero en el año 2025, donde se demuestra sobre todo en el tren, la modernidad.



En el año 1986, así era la fachada del Hospital Regional de Talca.



Hoy, este es el frontis de este centro hospitalario, que atiende a pacientes no sólo de la ciudad sino también de toda la región.



En esta foto se ve la empresa CCU, que fue clave y una gran fuente de trabajo en la época industrial de la comuna.



Hoy, en donde estaba la Compañía de Cervecerías Unidas se encuentra el Supermercado Jumbo

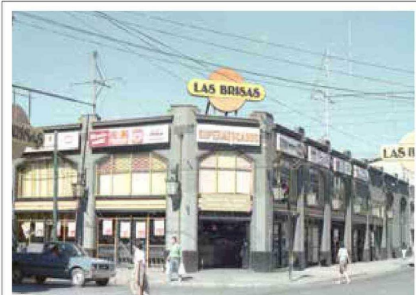

En esta fotografía, se ve uno de los supermercados iconos en la década de 1980: "Las Brisas".



En este 2026, "Las Brisas" esta convertida en el boulevard del centro de Talca, con varias tiendas comerciales y locales de comida.



Antes del terremoto el Mercado Estación en la calle 2 Sur contaba con una amplia infraestructura.



Hoy, se ve así por la misma calle, aunque los locales ubicados por la 12 Oriente ya no están, porque hoy hay un gran recinto construido para los del Persa Estación.



Por último, aquí vemos como era bañerío Río Claro a fines de la década de 1970 o inicios de los 80's.

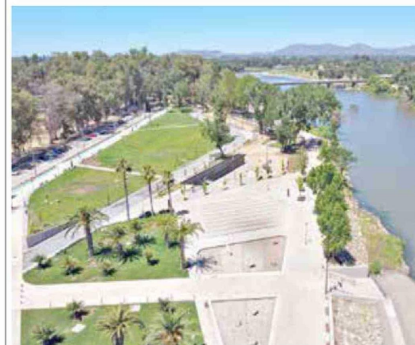

Este lugar actualmente alberga el Parque Río Claro, que cuenta con 11,08 hectáreas.