



FUNDADO 16 DE DICIEMBRE 1991 / AÑO 35 / N° 12.263 JUEVES 12 DE FEBRERO DE 2026

SÍGUENOS EN REDES SOCIALES



REGIÓN DE ATACAMA



\$500

## **ENTREGA DE VIVIENDAS EN ATACAMA: AUTORIDADES DESTACAN AVANCE DEL PLAN HABITACIONAL Y EL ROL DE LAS FAMILIAS**

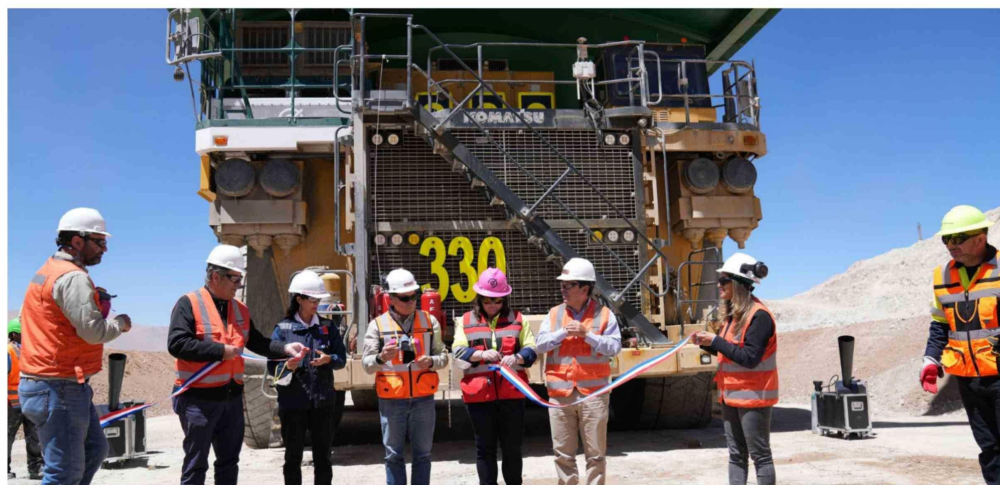

**Joven  
agricultor en  
Copiapó se  
abre paso con  
producción de  
plantines**

Pág. 14

**Llegan  
primeras  
baterías al  
proyecto BESS  
Diego de  
Almagro  
Sur de  
Colbún**

Pág. 9

**CORPROA DESTACA LA PUESTA EN MARCHA  
DEL PRIMERO CAMIÓN MINERO HÍBRIDO DE LUNDIN MINING** Pág.4

**Exitosa  
Jornada de  
Intercambio  
Rotario de  
Amistad**

Pág.16



**12 de febrero de 1817:  
La Toma de Copiapó,  
a 209 años de la  
Expedición Libertadora  
de Chile**

Pág. 5



**ENAMI lanza segunda  
versión de "Escuelas  
Comunitarias  
Deportivas" para niños  
en territorios clave**

Pág. 8



**Jóvenes talentos se  
integran al programa de  
prácticas profesionales  
de Kinross**

Pág. 2



Escanea y revisa nuestra  
edición digital.