LITORALPRESS

Fecha: 27-07-2025
Medio: El Mercurio
Supl. : El Mercurio - Cuerpo A
Tipo: Portada
Título: PORTADA EL MERCURIO (A) - CHILE

Pág. : 1
Cm2: 1.179,7
VPE: $ 15.496.762

Tiraje: 126.654
Lectoría: 320.543
Favorabilidad: No Definida

EL MERCURIO
www.elmercurio.com
REGIÓN METROPOLITANA: $2000
Regiones I, II, III, XI, XII y XV: $3000
Regiones de la IV a la X y XIV: $2000
FUNDADO EN VALPARAÍSO EL 12 DE SEPTIEMBRE DE 1827 / AÑO CXCVIII Nº 68.482 / MCR
SANTIAGO DE CHILE, DOMINGO 27 DE JULIO DE 2025
FUNDADO EN SANTIAGO EL 1 DE JUNIO DE 1900 / AÑO CXXVI Nº 45.284 (ES PROPIEDAD)

ARTES Y LETRAS

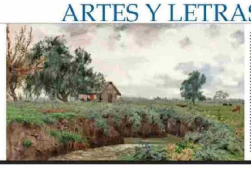

"Reflejos de Chile": La exposición que ilumina pasajes y paisajes de nuestra historia. | E 1 y E 2

La incógnita de Violeta Quevedo: ¿Reírse de ella o reírse con ella? | E 4

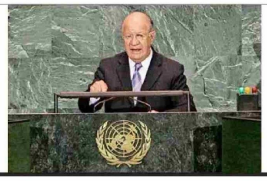

El archivo Ricardo Lagos de la UDP: Cómo manejó el mandatario la relación con EE.UU. | D 9

EL PULSO DE LA CONTIENDA ELECTORAL

Siete circunscripciones:

La batalla por el Senado que enreda la negociación sobre las listas en el oficialismo y la oposición

Se trata de 23 escaños en los que senadores buscan ir a la reelección y surgen múltiples desafiantes en ambos bloques. | D 4 y D 5

Polémica determinación tensiona fuertemente a la colectividad:

La DC decide apoyar a Jara (PC) con miras a mantener cupos parlamentarios y Undurraga renuncia a la presidencia del partido

Alberto Undurraga: "Esta decisión es un error, por diversas razones doctrinarias, programáticas, políticas y electorales" | C 2

> El complejo fichaje de un equipo económico para Jeannette Jara | B 4

Entrevista al presidente del P. Republicano, Arturo Squella: "Es importante que todos los candidatos de oposición señalen públicamente que, pase quien pase a segunda vuelta, vamos a trabajar todos juntos". | D 6

CHILE VAMOS DICE QUE NO ES SUFICIENTE UN "PACTO POR OMISIÓN" CON REPUBLICANOS | C 2 COLUMNA DE CARLOS PEÑA: "EL PC Y LA DERECHA CONTRA JARA" | D 7
COLUMNA DE EDUARDO ENGEL: "EL FUTURO DE LA DEMOCRACIA EN CHILE" | B 8 LA SEMANA POLÍTICA: "UNA MAYORÍA PARA DAR GOBERNABILIDAD" | A 3

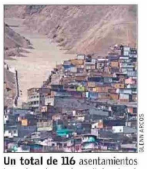

ELENA ARÓSTICA

Un total de 116 asentamientos irregulares hay en la capital regional.

Antofagasta: Advierten riesgos ante la proliferación de campamentos en las quebradas | C 7

PEAK DE VIAJES AÉREOS EN CHILE:

Durante el primer semestre, más de 14 millones de personas se movilizaron en vuelos nacionales e internacionales | C 1

Caso de sicariato evidenció que persiste vacío en el sistema para identificar a extranjeros ilegales | C 9

País de Perfil

Numismática, la otra pasión del académico Pablo Ortúzar. | C 6

Los pasos de Paramount para cerrar la venta de Chilevisión | B 12

Frase del día

El economista Jorge Selaive:

"La reforma tributaria del Gobierno va en la dirección totalmente contraria a hacer crecer el país".

El economista, quien fichó por el partido Demócratas, advierte además que quien resulte electo en el próximo gobierno enfrentará una situación fiscal "muy deteriorada". B 6

ENTREVISTAS

ANDRÉS PÉREZ ESQUIVEL

El historiador británico-norteamericano Niall Ferguson a "El Mercurio"

> "Desde el punto de vista de Chile, hay un argumento sólido para mantener buenos lazos con Estados Unidos" | A 6

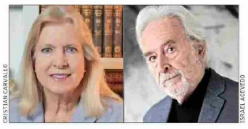

CRISTIAN CARVALLO / ISRAEL ACEVEDO

Karin Ebensperger y José Rodríguez Elizondo

> Dos miradas a la cumbre de Boric y el estado de las relaciones vecinales | D 8

Eduardo Alemán, cientista político de la U. de Houston

> "Bachelet ha facilitado el crecimiento de la izquierda dura y ha terminado debilitando al Socialismo Democrático" | C 4

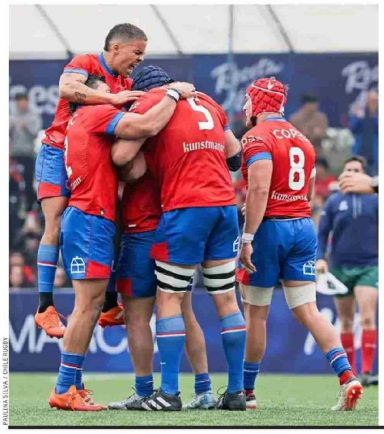

PAULINA SILVA / CHILE RUGBY

Los "Cóndores" disputarán un cupo para llegar a la Copa del Mundo del *rugby*

El equipo nacional logró vencer, en un áspero encuentro, a Brasil y ahora se ubica en la final del sudamericano, a la espera de conseguir un espacio en Australia 2027. Ante un público entusiasta, los "Cóndores" derrotaron a los brasileños por 35-20, en La Reina. En el partido anterior ante ese mismo rival Chile había vencido por 35-21, en São Paulo. **DEPORTES 1**

Agitación en recintos de la comuna de Santiago:

Liceos emblemáticos: Apuntan a "grupos orquestados por adultos" detrás de las tomas

Miembros de las comunidades educativas acusan injerencia de sectores radicalizados. En tanto, el cardenal Fernando Chomali, exalumno del Instituto Nacional, llama a una respuesta "política, ética y espiritual".

LICEOS "EMBLEMÁTICOS", COLUMNA DE SERGIO URZÚA | A 3

DOMINGO

Cien volcanes en la mira: Nicolás Espinoza se propuso subir un centenar de cumbres y registra su aventura

Miss Universo se reinventa como un concurso más inclusivo: Ya no hay límite de edad, de talla ni de estado civil | C 12

SANTIAGO HOY 7°/13° Cubierto
SANTORAL Santa Natalia San Aurelio
CONTÁCTENOS 22 242 1111 Suscripciones El Mercurio www.suscripciones.elmercurio.com 600 339 6000 Avisos clasificados www.clasificados.cl
Edición de 82 páginas
EN ESTA EDICIÓN MUNDO LABORAL Junto al Cuerpo de Propiedades
7 806616 006343

www.litoralpress.cl