

Fecha: 16-02-2026
 Medio: El Pingüino
 Supl.: El Pingüino
 Tipo: Noticia general
 Título: **HYST cuestiona cifras de CONAF y asegura que visitas a Torres del Paine superaron las 415 mil en 2025**

Pág.: 16
 Cm2: 543,7
 VPE: \$ 651.389

Tiraje: 5.200
 Lectoría: 15.600
 Favorabilidad: ☐ No Definida

Asociación de Hoteles y Servicios Turísticos de Torres del Paine

HYST cuestiona cifras de CONAF y asegura que visitas a Torres del Paine superaron las 415 mil en 2025

● El gremio turístico alertó sobre una distorsión en las métricas de CONAF durante los meses de noviembre y diciembre, que sitúa los ingresos en 366.642 personas. Sin embargo, basándose en la ocupación hotelera y datos regionales, la asociación valida una cifra real cercana a los 415 mil visitantes para el cierre del año 2025.

Crónica
 periodistas@elpinguino.com

La Asociación de Hoteles y Servicios Turísticos de Torres del Paine (HYST) ha emitido un pronunciamiento oficial tras recibir, hace apenas una semana, las cifras consolidadas de ingreso al Parque Nacional correspondientes al año 2025. Según la información oficial remitida por la Corporación Nacional Forestal (Conaf) desde su nivel nacional, el recinto registró un total de 366.642 ingresos durante el pasado ejercicio, lo que representaría una leve disminución en comparación con los 367.379 visitantes

contabilizados en 2024. Sin embargo, tras un análisis técnico detallado, el gremio ha manifestado su discrepancia con este reporte, señalando que los datos no guardan coherencia con la actividad económica, operativa y de mercado observada directamente en el territorio.

El análisis realizado por la asociación permite identificar que, hasta el mes de octubre de 2025, la métrica utilizada por los organismos oficiales se mantuvo consistente con la metodología histórica, permitiendo una comparación adecuada con periodos anteriores. No obstante, el gremio advierte que se observan distorsiones críticas específicamente en

los meses de noviembre y diciembre, periodos en los que se produce una baja estadística que termina impactando el cierre anual de forma negativa. Esta caída reportada por el nivel central de Conaf se contraponen directamente con los datos internos que maneja HYST, los cuales incluyen indicadores de ocupación hotelera, comportamiento de reservas y el flujo de movimiento aéreo asociado al destino, factores que mostraron una clara tendencia al alza en el tramo final del año, en línea con la recuperación post pandemia.

Al respecto, Sara Adema, Gerente de HYST, expresó la profunda preocupación del sector ante la falta de claridad

en las estadísticas oficiales, señalando que "nos preocupa no contar con cifras claras y consistentes sobre los ingresos al Parque Nacional Torres del Paine. Hasta octubre los datos eran coherentes con la serie histórica; sin embargo, en noviembre y diciembre se produce una variación que no se condice con los indicadores reales del territorio. Podemos entender que se esté aplicando una métrica distinta, pero cuando esta no es comparable con la histórica, se distorsiona el análisis, se dificulta evaluar la evolución real del destino y se genera confusión en la información que guía decisiones públicas y privadas. Para nosotros, la cifra cercana a 415 mil ingresos es la que refleja de manera más certera lo que efectivamente ocurrió en 2025".

En este contexto, la asociación ha revelado que, de manera extraoficial, la cifra que se maneja a nivel regional para el cierre de 2025 asciende a 415.158 ingresos al parque. Este número resulta mucho más consistente con los indicadores territoriales y con el comportamiento efectivo del mercado turístico. La diferencia entre el dato nacional y el regional sugiere una ruptura en la serie estadística, provocada aparentemente por la aplicación de una métrica distinta en el sistema de registro asociado a ASP Ticket durante el último tramo del

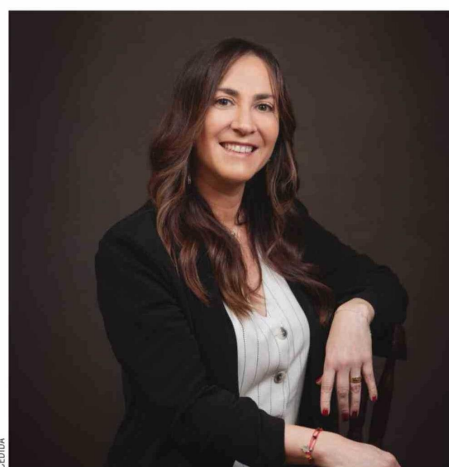

La gerente de HYST, Sara Adema, se refirió a las discrepancias que tienen con los datos entregados por Conaf.

año. Esta variación metodológica no solo afecta la comparabilidad histórica, sino que también invalida la cifra oficial como una representación fiel del comportamiento real del destino, razón por la cual HYST utilizará la cifra de 415 mil ingresos como su referencia definitiva de cierre.

Finalmente, HYST ha hecho un llamado a las autoridades para revisar y transparentar de manera urgente los criterios de medición utilizados, asegurando datos homogéneos y compa-

rables en el tiempo, elementos fundamentales para la planificación estratégica del Parque Nacional y de la Región de Magallanes. El gremio concluyó reiterando su total disposición para colaborar técnicamente en cualquier instancia que permita fortalecer los sistemas de registro y consolidar una base estadística sólida para el desarrollo sostenible del destino, evitando que discrepancias metodológicas afecten la percepción de un sector clave para la economía regional.

NAVEGACIONES Y FRECUENCIAS

FULL DAY BALLENAS Y GLACIARES

MARTES · JUEVES · VIERNES · SÁBADOS · DOMINGOS



PRECIOS ESPECIALES MAGALLÁNICOS