

Hospital modular del Ejército reforzará cirugías en Los Ángeles y reducirá listas de espera

El recinto —compuesto por 14 módulos clínicos y seis logísticos— operará entre el 18 de mayo y el 5 de junio, en coordinación con el Servicio de Salud Biobío, para realizar cirugías ambulatorias en traumatología, urología y ginecología.

María José Villagrán
 prensa@latribuna.cl

Con el objetivo de apoyar la disminución de listas de espera en la provincia de Biobío, el Ejército de Chile desplegará un Hospital Modular de Campaña en la ciudad de Los Ángeles.

Ello, en el marco de un operativo que se extenderá por tres semanas y que permitirá beneficiar a cerca de 180 pacientes con cirugías de baja complejidad.

La iniciativa se enmarca en una operación de sostenimiento liderada por la Compañía de Sanidad del Ejército, cuyo propósito es reforzar la red asistencial del Complejo Asistencial "Dr. Víctor Ríos Ruiz", específicamente en intervenciones ambulatorias que requieren un postoperatorio breve.

La comandante del Hospital Modular de Campaña del Ejército, teniente coronel Constanza Jara Sánchez, explicó que esta unidad militar en campaña, pero en este contexto, se despliega para apoyar a la comunidad, contribuyendo a disminuir la latencia de listas de espera en la región.

El hospital comenzará a funcionar el próximo 18 de mayo y se mantendrá operativo hasta el 5 de junio. Durante ese periodo, equipos clínicos realizarán intervenciones en las especialidades de traumatología, urología y ginecología, todas de carácter ambulatorio.

"Se trata de cirugías que no requieren más de tres o cuatro horas de recuperación tras la anestesia. Posteriormente, el

seguimiento de los pacientes será realizado por sus médicos tratantes en el hospital de Los Ángeles", detalló la oficial.

HOSPITAL DE CAMPAÑA

El despliegue contempla una infraestructura compuesta por 14 módulos clínicos y seis módulos logísticos, además de equipamiento esencial como grupos electrógenos, sistemas de abastecimiento de agua y tableros eléctricos, lo que permite garantizar la autonomía operativa del recinto en terreno.

El hospital contará con pabellones quirúrgicos, áreas de atención, salas de pre y postoperatorio, y todo el equipamiento necesario para llevar a cabo las intervenciones programadas.

En cuanto al personal, el operativo reunirá a profesionales provenientes de distintas unidades del Ejército a nivel nacional.

Inicialmente, 16 funcionarios de la Compañía de Sanidad estarán a cargo del montaje y funcionamiento base; a ellos se sumarán equipos clínicos del Hospital Militar de Santiago, personal de la Jefatura de Instalaciones de Salud, además de especialistas provenientes del norte del país y de la macrozona austral.

El montaje del hospital requiere entre cinco y nueve días de trabajo en terreno, con personal especializado en logística y despliegue, incluyendo operadores de maquinaria, técnicos y personal sanitario.

En este contexto, "se necesita experiencia para la nivelación del terreno, la

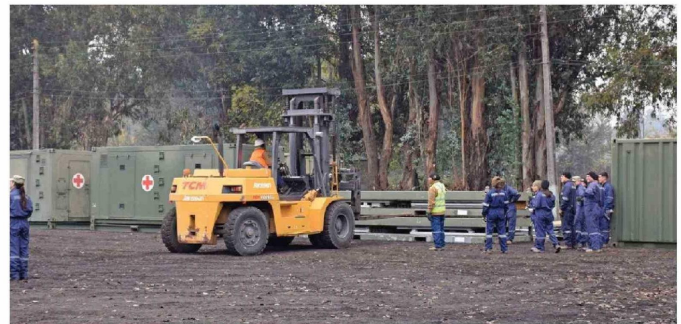

EL HOSPITAL DE CAMPAÑA del Ejército estará operativo entre el 18 de mayo y el 5 de junio.

instalación de los módulos y la conexión de los servicios básicos, como agua potable y electricidad", precisó Jara.

Este tipo de operativos no es nuevo para la institución. Desde el año 2001, el Ejército ha realizado 32 despliegues de hospitales modulares en distintas zonas del país, principalmente en contextos de emergencia, como terremotos o durante la pandemia, así como también en apoyo a centros de salud con alta demanda asistencial.

"Es parte del rol del Ejército apoyar a la comunidad cuando el Estado lo requiere. Este tipo de despliegues permite no solo entregar atención de salud, sino también entrenar nuestras capacidades logísticas y de respuesta en distintos escenarios geográficos", indicó el comandante.

Por su parte, el director de Servicio de Salud Biobío, Manuel Herbage, relató que —siguiendo las orientaciones del Ministerio de Salud, en el Servicio de Salud Biobío están utilizando todas las herramientas disponibles para fortalecer la atención de la comunidad.

"La llegada del Hospital Modular de Campaña del Ejército es una muestra concreta de este trabajo: un despliegue de infraestructura y personal especializado que se suma a nuestros

equipos para agilizar las cirugías —tanto menores como mayores ambulatorias— de pacientes No GES", puntualizó Herbage.

De igual forma, agregó que —"con este apoyo clínico— damos un impulso real a la reducción de las listas de espera, cumpliendo con el mandato del Ministerio de Salud de optimizar cada recurso para entregar una respuesta digna y oportuna a todos los habitantes de la provincia."

Si bien por ahora el foco del Ejército de Chile está

puesto en el operativo en la provincia de Biobío, la continuidad de estas intervenciones dependerá de las necesidades que determine la autoridad sanitaria y el Estado.

Con este despliegue, se espera contribuir de manera concreta a la reducción de listas de espera en la zona, fortaleciendo la capacidad resolutoria del sistema público de salud y acercando atenciones quirúrgicas a pacientes que requieren intervenciones oportunas.

CITACIÓN COOPERATIVA ELÉCTRICA LOS ÁNGELES LTDA.

Señor Socio:
 En conformidad a los Art. 37 y 43 de los Estatutos de la Cooperativa Eléctrica Los Angeles Ltda., tenemos el agrado de citar a usted a la Junta General de Socios, que se celebrará el miércoles 20 de mayo del 2026, a las 09:00 y 09:30 horas en primera y segunda convocatoria respectivamente, en el Club de la Unión, ubicado en Colón N° 261, 2° Piso - Los Angeles y que tendrá por objeto tratar los siguientes temas:

TABLA:

1. Lectura Acta Junta General de Socios Anterior.
2. Memoria y Balance del ejercicio finalizado al 31 de diciembre de 2025.
3. Distribución de Remanentes.
4. Renovación del Consejo Administración y la Junta de Vigilancia.
5. Nominar Auditores Externos para el Ejercicio año 2026.
6. Varios.

ENRIQUE TAPIA REYES
 PRESIDENTE DEL CONSEJO DE ADMINISTRACIÓN

Los Ángeles, abril de 2026

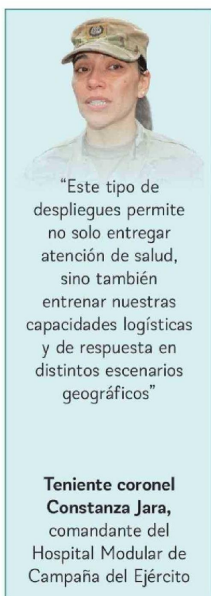

"Este tipo de despliegues permite no solo entregar atención de salud, sino también entrenar nuestras capacidades logísticas y de respuesta en distintos escenarios geográficos"

Teniente coronel Constanza Jara,
 comandante del Hospital Modular de Campaña del Ejército



"Con este apoyo clínico— damos un impulso real a la reducción de las listas de espera, cumpliendo con el mandato del Ministerio de Salud de optimizar cada recurso para entregar una respuesta digna y oportuna a todos los habitantes de la provincia."

Manuel Herbage,
 director Servicio de Salud Biobío