LITORALPRESS

Fecha: 21-06-2025
Medio: La Estrella de Antofagasta
Supl. : La Estrella de Antofagasta
Tipo: Noticia general
Título: Zaldivar cumple 30 años de historia y tradición minera

Pág. : 6
Cm2: 366,1

Tiraje: 6.200
Lectoría: 28.739
Favorabilidad: No Definida

Zaldívar cumple 30 años de historia y tradición minera

Con la reciente aprobación ambiental podrán seguir operando hasta 2028. Mientras siguen trabajando para poder extenderse al 2051.

Redacción
La Estrella

Treinta años de historia minera no se construyen solo con producción, también con personas, compromiso y un estrecho vínculo con el territorio. Hoy, Minera Zaldívar conmemora tres décadas de operación en la Región de Antofagasta, como parte de una gran familia que ha sido motor de desarrollo social, económico y productivo para el norte del país.

"Son 30 años construidos con esfuerzo, respeto y visión de futuro. Hemos impulsado el crecimiento económico y social de la región y seguimos desafiándonos para hacer una minería más sustentable, eficiente y cercana a las personas", destacó el gerente general de Minera Zaldívar, Leonardo González.

REGIÓN

A 175 kilómetros de la capital regional, Zaldívar ha crecido junto a su entorno, generando empleo, fortaleciendo capacidades locales y relaciones de colaboración mutua con las comunidades. Actualmente, cerca de 4.000 personas forman parte de esta operación -900 trabajadores propios y casi 3.000 de empresas colaboradoras-. De su dotación directa, el 18,8% son mujeres y el 46% reside en la región, reflejando el compromiso con la empleabilidad local y la diversidad en sus equipos.

Durante el último año, la compañía adjudicó más de US$117 millones en contratos, un tercio de ellos a proveedores regionales, impulsando la economía local y los encadenamientos productivos. Además, promueve la economía circular y la eficiencia operacional mediante iniciativas premiadas como la lixiviación clorurada y proyectos de valorización de residuos industriales.

Zaldívar fue una de las primeras empresas en Chile en iniciar su transición al uso de energía eléctrica proveniente de fuentes renovables y pionera en el Grupo Minero en obtener y renovar el sello internacional The Copper Mark, certificación que acredita altos estándares en la producción responsable de cobre.

CEDIDA

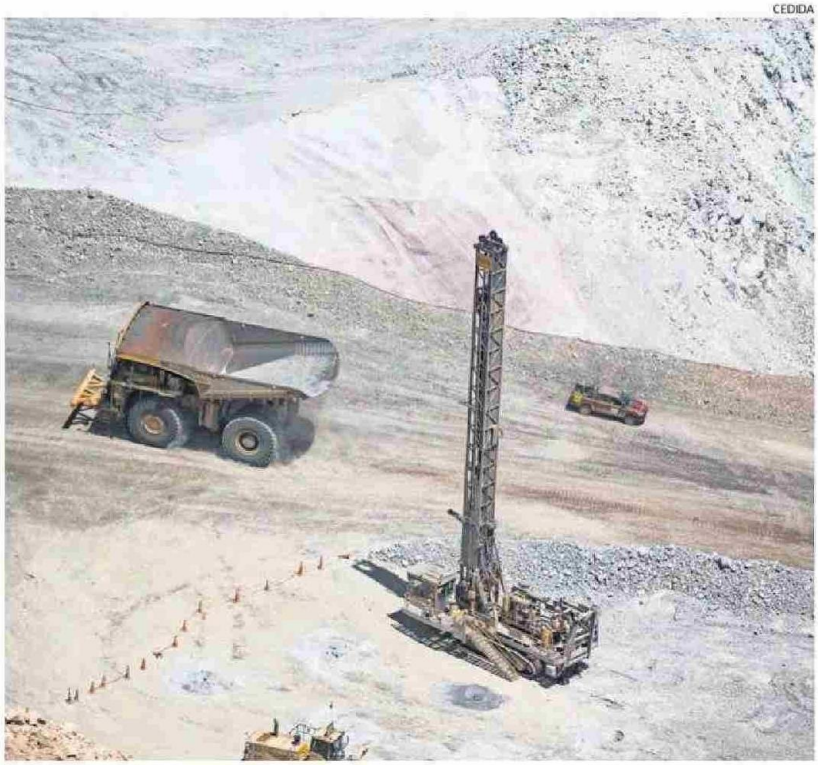

PODRÁN SEGUIR OPERANDO HASTA 2028 CON SU FUENTE ACTUAL DE SUMINISTRO DE AGUA, MIENTRAS SE ANALIZAN ALTERNATIVAS SUSTENTABLES QUE ASEGUREN SU CONTINUIDAD OPERACIONAL HASTA 2051

COMUNIDADES

Desde sus inicios, la compañía ha demostrado sus lazos con las comunidades. Este año, a través del programa de Becas de Antofagasta Minerals, apoya a 24 estudiantes de Peine, Camar y Socaire, promoviendo el talento local con acompañamiento académico, social y logístico, como parte de su ruta formativa. En esta misma línea, respalda el desarrollo del capital humano mediante la constante realización de su programa de Aprendices.

4.000

son aproximadamente, los trabajadores -propios y externos- que forman parte del proceso minero.