



Actividades culturales son suspendidas por siniestros
► Festival Conce a Mil y Escuela de Verano UdeC reanudarán actividades. ESPECTÁCULOS 16



Huachipato debuta ante la Universidad Católica
► Los acereros intentan meterse en la final de la Supercopa. DEPORTES 9

El Sur

CONCEPCIÓN

Martes 20 de enero de 2026 / Año 144 - Edición 49736 / \$500



3 EN PENCO

Apoyan búsqueda de desaparecidos y víctimas fatales

La PDI mantiene un puesto de mando en la comuna con el fin de agilizar las diligencias en ambas labores.



8 SINIESTROS

Sector forestal destina 80% de recursos a la zona

Empresas socias de Corma concentran sus brigadas y aeronaves en el combate al fuego en la Región del Biobío.

SINIESTRO DEL SECTOR TRINITARIAS ALCANZÓ 30 KILÓMETROS DE EXTENSIÓN

Incendios forestales siguen y alertas de evacuación se reiteran en cuatro comunas

► Concepción, Penco, Tomé y Laja mantenían ayer focos activos que requirieron llamados a evacuar por la cercanía del fuego a viviendas. La Región suma más de 1.500 damnificados y el estado de excepción continúa.

► En La Moneda, el Presidente Gabriel Boric sostuvo un encuentro con el mandatario electo José Antonio Kast y comprometieron una inédita labor conjunta para la reconstrucción de las áreas afectadas.

ACTUALIDAD 3 Y 7

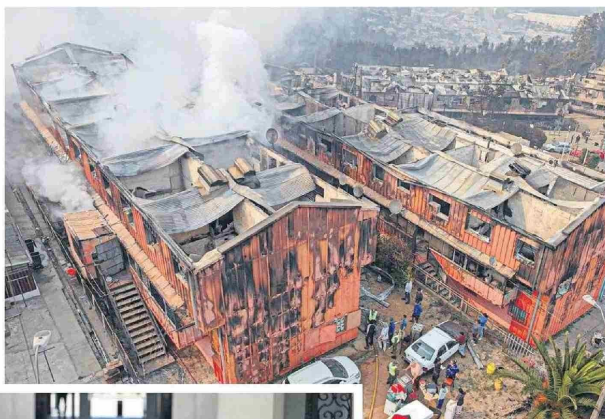

En Lirquén, una de las zonas más afectadas por los siniestros, se realizan labores de remoción de escombros y entrega de ayuda. A la izquierda, Boric y Kast luego de la reunión de coordinación.

5 mil

efectivos se desplegaron en la primera noche de estado de excepción en las comunas con toque de queda.

EL TIEMPO PARA HOY



INDICADORES

UF	MONEDAS
LUNES \$397.362,05	DÓLAR 0,05 \$388,66
MARTES \$397.342,88	EURO \$1.084,65
MIÉRCOLES \$397.312,72	PESO ARGENTINO \$0,62
JUEVES \$397.292,55	

TENGA SU EJEMPLAR CADA MAÑANA

Suscripciones
227 534 404
suscripciones@diariolitoral.cl

Habilitan albergues y puntos de acopio de ayuda

► El Gobierno Regional y las municipalidades reúnen las donaciones, que priorizan agua, alimentos y equipo para terreno.

ACTUALIDAD 4



FIRMAS DEL SECTOR

Refuerzan conectividad en comunas damnificadas

► Diversas empresas del área de las telecomunicaciones desplegaron sus recursos para mantener conectados a los sectores más afectados por los incendios forestales a través de antenas móviles y otros.

ECONOMÍA 8