

Dramática búsqueda

# Pescador desaparece tras caer al mar en el sector de Cabo Tati

● Un amplio operativo de emergencia se activó durante la jornada de ayer tras informarse la caída al mar de un tripulante desde la embarcación “Don Sebita”. Debido a las complejas condiciones climáticas, la Armada ha debido priorizar el rastreo aéreo mientras naves civiles colaboran en la zona.

**Policial**  
policial@elpinguino.com

**EP EL PINGÜINO**

Un ambiente de profunda angustia se vive en el sector pesquero de Magallanes tras confirmarse la desaparición de Mario Cayumán, un pescador artesanal que, por causas que son materia de investigación, cayó a las gélidas aguas de la región mientras desempeñaba labores en la embarcación “Don Sebita”.

## Los hechos

El accidente se habría registrado alrededor de las 10:00 horas de ayer, en las inmediaciones del denominado Cabo Tati, un sector geográfico ubicado a aproximadamente 180 millas de navegación al oeste

de Punta Arenas. A pesar de la gravedad de la situación, la alerta oficial fue recepcionada por la autoridad marítima algunas horas después del suceso, activando de inmediato los protocolos de búsqueda y salvamento (SAR).

## Operativo en curso

Dadas las adversas condiciones meteorológicas que imperan en la zona, el zarpe de unidades marítimas de la Armada se ha visto dificultado. Ante este escenario, la institución dispuso el desplazamiento de medios aéreos para sobrevolar el área y tratar de dar con el paradero del trabajador.

En el lugar de los hechos, la solidaridad de los hombres de mar se hizo presente de inmediato: lanchas pesqueras artesanales que se encontraban en las cerca-

nías suspendieron sus faenas para iniciar las primeras labores de rastreo, convirtiéndose en la primera respuesta ante la emergencia.

## Investigación

Desde la Armada de Chile se confirmó que, de forma paralela a las labores de rescate, se iniciará una investigación sumaria para determinar las circunstancias exactas en las que Cayumán cayó al mar y establecer eventuales responsabilidades.

Al cierre de esta edición, y pese a los esfuerzos humanos y técnicos desplegados en la zona de Cabo Tati, los resultados de la búsqueda han sido negativos. Se espera que, si las condiciones climáticas lo permiten, se sumen nuevos medios navales a la tarea de rescate en las próximas horas.

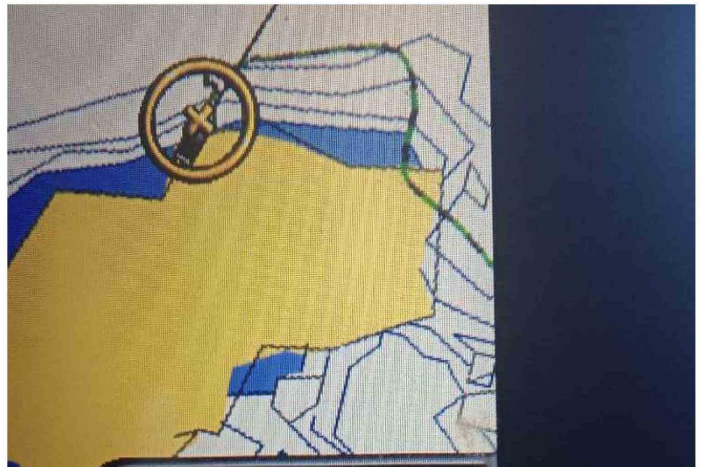

La imagen del sector donde se habría registrado la caída del pescador fue difundida en el Facebook de la Caleta de Pescadores de Barranco Amarillo.