LITORALPRESS

Fecha: 09-04-2026
Medio: La Estrella de Chiloé
Supl. : La Estrella de Chiloé
Tipo: Noticia general
Título: Revisan avances en sistemas chilotes de generación aislados de energía

Pág. : 2
Cm2: 149,4
VPE: $ 92.169

Tiraje: 2.800
Lectoría: 8.400
Favorabilidad: No Definida

CEDIDA

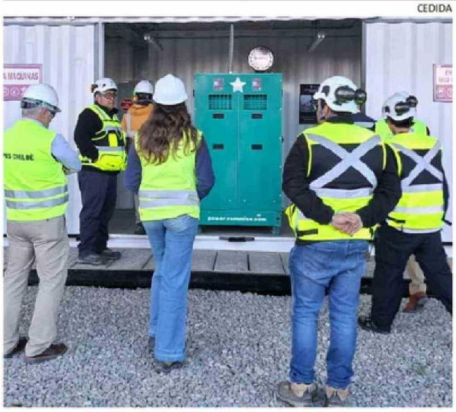

RECORRIDO POR BASE OPERATIVA EN PID PID.

Revisan avances en sistemas chilotes de generación aislados de energía

23 islas menores de la provincia se abastecen de energía a través de sistemas autónomos operados por la Sociedad Austral de Electricidad S.A. (Saesa). Para su operación, los usuarios reciben un subsidio que les permitan pagar una tarifa similar a la ciudad más cercana, el que es financiado por el Gobierno Regional y la misma empresa.

Para conocer la base operativa en la que se capacitan los operadores de estos sistemas eléctricos insulares, llegaron recientemente hasta Pid Pid, en Castro, representantes del GORE. Este espacio replica los sistemas de generación que abastecen a diversas islas del Archipiélago de Chiloé que suman cerca 3 mil clientes.

René Cárcamo, encargado de Proyectos de Electrificación Rural del Gobierno Regional, afirmó que "fue una grata sorpresa visitar esta operación y conocer el lugar donde se entrenan los operadores de las centrales de generación de las islas. Teníamos inquietudes respecto a cómo mejorar la entrega del servicio dadas las condiciones geográficas, pero con esta iniciativa vemos avances concretos".

A su vez, Juan Francisco Castillo, gerente zonal de la distribuidora en Chiloé, destacó que "estamos muy contentos de recibir al Gobierno Regional y visitar la central de nuestro contratista, que opera el sistema eléctrico de las islas. Para nosotros es muy relevante poder mostrarles todo el trabajo que realizamos".