

# “En un momento político tan adverso, es relevante que las mujeres podamos jugar un rol de conducción”

Desde Beauchef, Laura Mlynarz (21), estudiante de cuarto año de Ingeniería Civil Hidráulica y miembro de las Juventudes Comunistas desde hace cinco años, dice que la próxima elección es "clave". "Es la instancia donde los estudiantes vamos a poder decidir también qué queremos para el movimiento político, qué queremos para el movimiento estudiantil y para los estudiantes de Chile en este nuevo período", dice la aspirante a presidenta, que considera al gobierno de José Antonio Kast como "un peligro real para la educación chilena, ya que entienden la educación como un bien de mercado y no como un derecho".

Hija del dos veces presidente de la FECh Iván Mlynarz, quien lideró la entidad en 1999 y 2001, y jugadora de la selección de fútbol femenino de la casa de Bello, lo que le dio la oportunidad de ser la timonel del Centro Deportivo de la universidad, hoy, Laura es la candidata a presidenta por la lista "Conectemos la Chile", un pacto entre la JJ.CC. y el Frente Amplio. De ganar, sería la sucesora de Catalina Luffin, actual líder de las JJ.CC.

Su motivación en la política, comenta la estudiante de ingeniería, es "el colectivo". Por ejemplo, instancias como "poder conversar con todos mis compañeros" y asistir a los trabajos voluntarios que ofrece la casa de Bello son experiencias "colectivas" que "te hacen querer poder transformar la realidad".

Mireya Baltra (PC), exministra del Trabajo de Salvador Allende, es su referente. Esto, Mlynarz lo

argumenta por el sentido de la exsecretaria de Estado en "comprender que los espacios políticos, de liderazgo y de conducción política se deben y son de las masas. Son de los estudiantes, en este caso".

"Transformar la realidad material y cotidiana de los estudiantes, defender los derechos educacionales y poder aglutinar a todos y todas" son parte de los lineamientos generales que la militante comunista propone para la UCH. En ese contexto, los dos principales ejes que impulsarán tienen que ver, primero, con aglutinar todas las demandas internas entre los estudiantes, donde se repite la preocupación por la salud mental y la infraestructura. El segundo eje es "poder levantar una voz, un espacio de conducción política a nivel nacional", donde la federación no vuelva a ser "un simple amplificador de ciertas consignas, sino que realmente un espacio de discusión, de elaboración de las necesidades".

Respecto de que existan dos listas del mismo sector, Mlynarz señala que comprenden que en la izquierda "hay distintos proyectos políticos". Sin embargo, puntualiza que "la juventud en la que yo milito, el Frente Amplio y también los sectores independientes con los que estamos trabajando, en el último período se han caracterizado por levantar liderazgos femeninos, llevar mujeres que puedan liderar los procesos. Y en un momento político tan adverso, tan complejo, es relevante que las mujeres podamos jugar un rol de conducción".

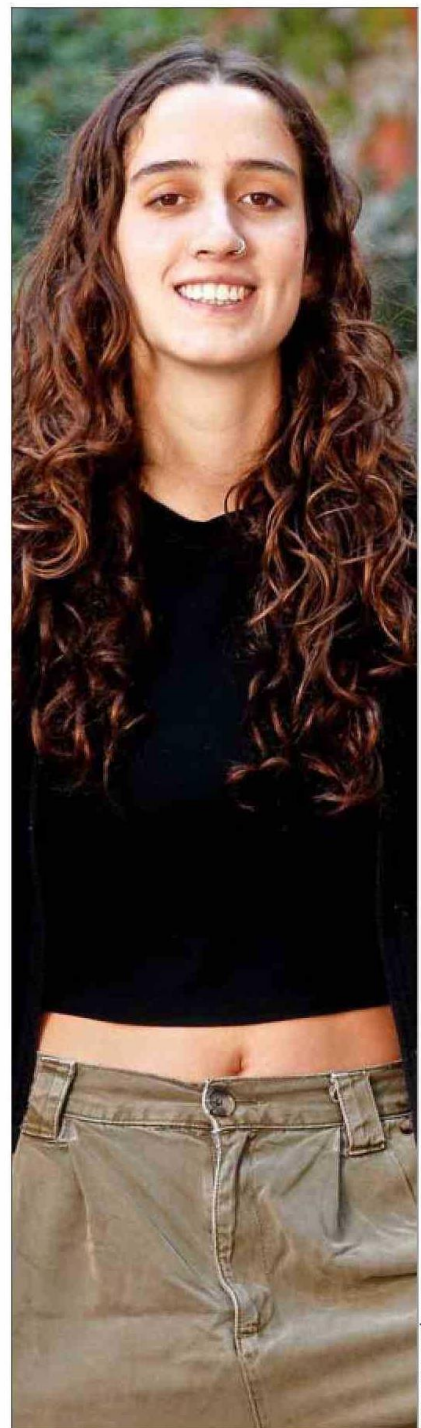

MACARENA PÉREZ

**Laura Mlynarz**, candidata a la FECh por las JJ.CC. y el FA.