

LT Educa | Domingo 11 de mayo de 2025

EDUCA

Por qué los criterios ESG permearon la formación profesional

Los criterios con mirada ambiental, social y de gobernanza, han cobrado fuerza dentro del mundo de la educación superior.



Pág. 2

El potencial que esconden las **"humanidades digitales"** para la investigación y difusión del conocimiento

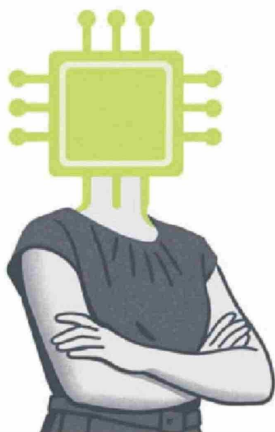

Pág. 4

Lucas Palacios, rector de Inacap: **"Hay un superávit de estudiantes de carreras universitarias que después no pueden ejercerlas"**

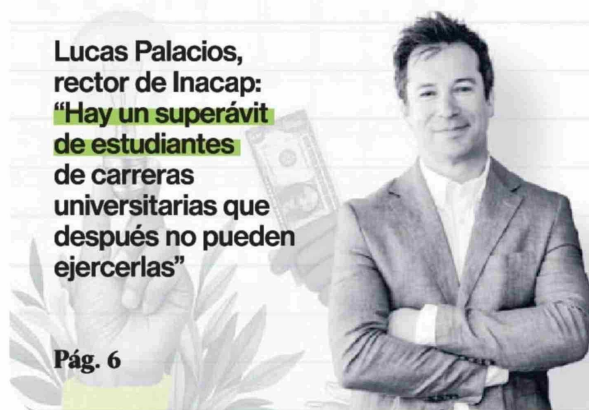

Pág. 6