

Fecha: 09-02-2026
Medio: El Mercurio
Supl.: El Mercurio - Cuerpo A
Tipo: Portada
Título: PORTADA EL MERCURIO (A) - CHILE

Pág.: 1
Cm2: 1.536,4
VPE: \$ 20.181.746

Tiraje: 126.654
Lectoría: 320.543
Favorabilidad: ☐ No Definida

EL MERCURIO

www.elmercurio.com

REGIÓN METROPOLITANA: \$2000
 Regiones I, II, III, XII y XV: \$3000
 Regiones de la IV a la X y XIV: \$2000

FUNDADO EN VALPARAISO EL 12 DE SEPTIEMBRE DE 1827 / AÑO CCXCV Nº 68.479 / MCR

SANTIAGO DE CHILE, LUNES 9 DE FEBRERO DE 2026

FUNDADO EN SANTIAGO EL 1 DE JUNIO DE 1960 / AÑO CCXXV Nº 45.481 (ES PROPIEDAD)

Marilyn Monroe

Siete tributos recuerdan a la estrella de cine en el año de su centenario. | **A 6**



CAMPO

Arroz en el desierto
 Innovador proyecto logra cultivar el cereal con poca agua, a 20 km de Arica. | **4 y 5**



mundoMayor
Sergio "Pirincho" Cárcamo

"Queremos tender un puente entre generaciones", dice el legendario locutor. | **2 y 3**

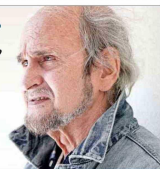

Futuro delegado presidencial en la Región de La Araucanía
Francisco Ljubetic:
 "Vamos a intensificar las acciones para lograr controlar la violencia en la zona"

► El exfiscal regional apuesta por mayor coordinación y reconoce que eventual recrudescimiento de los ataques "es una posibilidad que se maneja".

► Resta importancia a amenazas dichos en su contra del cabecilla de la CAM, Héctor Llaitul: "Lo que importa es trabajar para lograr la seguridad". | **C 3**

Ronda los US\$ 10 millones:
Congresistas piden a Cancillería aclarar millonaria deuda de Chile con la ONU

► Diputado Diego Schalper (RN) afirma que el Ejecutivo "parece empeñado en hacer inviable la candidatura de la expresidenta Bachelet". | **C 2**

Aseguradores están a la espera de que rija la "Ley Jacinta"

Permisos de circulación: Traba administrativa provoca suspensión de venta del SOAP

► Inédita situación causa preocupación en alcaldes por el posible impacto que podría tener en sus ingresos. | **B 1**

Según Barómetro de Robo Agrícola elaborado por la SNA:

Robos en zonas rurales afectaron al 77% de los agricultores en 2025 y causan impacto económico por US\$ 530 millones

"Realmente hay una inseguridad rural brutal. No había visto una situación así anteriormente", asegura Antonio Walker, presidente del gremio.

El 43% de los agricultores declaró haber sufrido tres o más robos el año pasado. Insumos e instalaciones eléctricas son los blancos que más pérdidas dejan.

TESTIMONIOS COINCIDEN: "ES UN FLAGELLO QUE YA SE HA TRANSFORMADO EN ALGO NORMAL" | **B 2**



Puente Chacao llega a 63% de avance

El megaproyecto que unirá la Isla Grande de Chiloé con el continente registra el mayor ritmo de avance desde que se inició su construcción, hace ocho años. Para fines de este año se espera que queden terminados sus pilares de apoyo y se abra una de las etapas más desafiantes del proceso, pues la mayor parte de las labores tendrá que realizarse a mucha altura, con poco espacio y un fuerte viento. **C 6**



Luego del siniestro, el recinto espera retomar hoy su operación.

Incendio en la Vega Central deja unos 70 locales destruidos | **C 1**

Crisis en el gobierno británico provoca la salida del principal estratega del premier Keir Starmer | **A 4**

INSEGURIDAD

Estafas con tarjetas de crédito se triplicaron en 2025 | **C 5**

Temor a contestar llamadas de números desconocidos complica comunicación entre centros de salud y pacientes | **C 5**

El relato que buscará instalar La Moneda en la recta final de la administración Boric | **C 3**

Incertidumbre económica repuntó en enero por escenario internacional | **B 3**

Japón

La apuesta de la Primera Ministra, Sanae Takaichi, resulta exitosa: su sector conquista 316 de los 435 escaños de la Cámara de Diputados nipona. | **A 5**

Frase del día
Supersueldos en el Congreso

Es una realidad que hay que regular de mejor manera, encuentro un despropósito que el Congreso Nacional tenga sueldos tan desiguales con la realidad de (...) los trabajadores del país".

JUAN IGNACIO LATORRE, senador del Frente Amplio, luego de que "El Mercurio" diera a conocer que 219 funcionarios del Poder Legislativo tienen remuneraciones equivalentes o mayores a las dietas parlamentarias. **C 2**

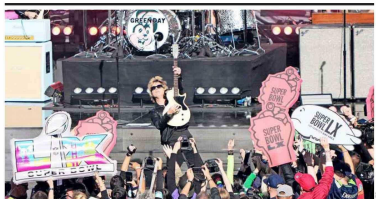

Energética apertura del Super Bowl

Recurriendo a los clásicos del álbum "American Idiot" y evitando polemizar, la banda californiana Green Day inició anoche la fiesta de la final de la liga de fútbol americano, que enfrentaba a los Seattle Seahawks con los New England Patriots. **C 8**



Mal arranque azul

Derrota ante Huachipato enciende las alarmas en la U. de Chile, y el técnico Meneghini promete que aparecerá una "mejor versión". | **DEPORTES 1**



Notable debut

Matilde Schwencke logra el mejor resultado de una sudamericana en el descenso alpino de los Juegos Olímpicos de Invierno.

DEPORTES 3

COLEGIO DE PROFESORES ADVIERTE "COMPLEJA IMPLEMENTACIÓN" | **C 1**

SANTIAGO HOY
 12°/30°
 Despejado

SANTORAL
 San Miguel Febres Cordero

CONTÁCTENOS
 22 242 1111 Suscripciones El Mercurio www.suscripciones.elmercurio.com
 600 339 6000 Avisos clasificados www.clasificados.cl

Edición de 36 páginas
 Revista 12 páginas

7 806616 000013

