

Manuel Correa pide "aterrizar expectativas" económicas

## Seremi de Hacienda reconoce preocupación del sector construcción por posible baja en la mano de obra

» El secretario regional ministerial sostuvo que el rubro de la construcción podría contar con mayores certezas durante los próximos meses, especialmente por la inyección de \$25 mil millones destinados a la ejecución del Plan Especial de Zonas Extremas.

**H**ace un par de días la Cámara Chilena de la Construcción lanzó una advertencia con respecto a que Magallanes podría perder hasta un 20% de su fuerza laboral en el sector construcción. El dato fue revelado tras una reunión con el seremi de Gobierno, Angel Roa, y ampliamente discutido en los círculos políticos magallánicos.

La alerta surge a partir de la eventual disminución de la inversión pública en la región, luego de los recortes presupuestarios anunciados para los ministerios de Vivienda y Obras Públicas. Según planteó el gremio, este escenario podría provocar una fuerte desaceleración de proyectos y, en consecuencia, una reducción significativa de puestos de trabajo vinculados al rubro.

A este panorama se suma el aumento en el precio de los combustibles, situación que impacta especialmente a las obras que requieren maquinaria pesada y labores de movimiento de tierra, elevando los costos de ejecución y complejizando aún más la continuidad de algunas iniciativas.

La preocupación fue planteada durante una reunión sostenida con el seremi de Gobierno, instancia en la que representantes del sector analizaron las consecuencias económicas y laborales que podría enfrentar Magallanes

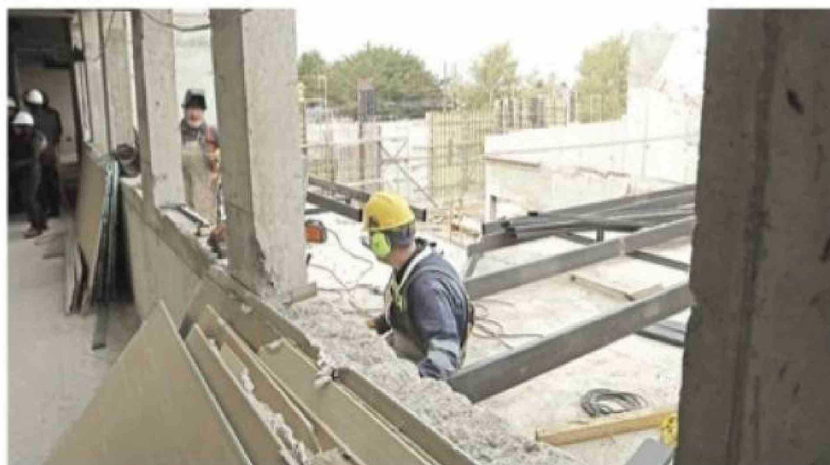

La Cámara Chilena de la Construcción lanzó una advertencia con respecto a que Magallanes podría perder hasta un 20% de su fuerza laboral en el sector construcción.

en caso de concretarse una baja sostenida en la inversión estatal.

El tema fue abordado ayer por el seremi de Hacienda, Manuel Correa, quien reconoció la preocupación existente en el gremio constructor ante una eventual disminución de la inversión pública en la región.

"La región es muy dependiente de la inversión pública, en un 70% u 80%", señaló Correa, al referirse al impacto que podrían generar los recortes presupuestarios en sectores como Vivienda y Obras Públicas.

El seremi explicó que las reducciones responden a la necesidad del gobierno de ajustar el déficit fiscal y contener el gasto público. En esa línea, recordó que la administración del Presidente Gabriel Boric ya había aplicado ajustes presupuestarios en ambas carteras.

"Se dieron cuenta de que no podían seguir con este déficit", sostuvo Correa, agregando que el incumplimiento de las metas tributarias significó una brecha de varios millones de dólares para las arcas fiscales.

"El gobierno está tratando justamente de modificar los distintos programas para gastar bien los recursos y destinarlos donde tengan el mejor impacto", destacó el titular de Hacienda.

En esa línea, Manuel Correa sostuvo que el sector de la construcción podría contar con mayores certezas durante los próximos meses, especialmente por la inyección de \$25 mil millones destinados a la ejecución del Plan Especial de Zonas Extremas.

El seremi agregó que la priori-

zación de proyectos que realizaría el Ministerio de Obras Públicas permitiría amortiguar los efectos de la desaceleración y contribuir a mantener los actuales niveles de contratación de trabajadores en la región.

### Expectativas económicas

Manuel Correa recordó que el país enfrenta actualmente un escenario de desaceleración económica, reflejado en tres meses consecutivos de caída del Índice Mensual de Actividad Económica (Imacec), además del aumento en las cifras de desempleo. En el caso de Magallanes, indicó que la tasa supera el 6%.

"Sabemos que los proyectos de hidrógeno verde por ahora no van", afirmó la autoridad, señalando que las expectativas económicas que existían respecto de la región deben ajustarse a la realidad actual.

El seremi de Hacienda agregó que este contexto explica el impulso de iniciativas como el proyecto de ley de Reconstrucción Nacional, cuyo objetivo es generar condiciones de estabilidad y mayor atractivo para la inversión privada.

"Busca generar estabilidad y atractivo para que la inversión vuelva al país", sostuvo Correa, aunque advirtió que los efectos de estas medidas se verían recién en el mediano o largo plazo.

ARCHIVO LPA