

Fecha: 21-04-2020

Medio: Diario Concepción

Supl.: Diario Concepción

Tipo: Economía

Título: Medidas restrictivas y su impacto en diversas economías del mundo

Pág.: 11

Cm2: 581,1

VPE: \$ 698.439

Tiraje:
Lectoría:
Favorabilidad:
8.100
24.300
 No Definida

UNIVERSIDAD SAN SEBASTIÁN

Las medidas restrictivas que el gobierno ha establecido desde comienzos de marzo para controlar el contagio del COVID-19, tienen como efecto colateral un impacto no menor en diversas variables y sectores económicos.

Yes que hay actividades que, por su naturaleza, han tenido que suspenderse en este periodo de cuarentena, porque su desarrollo normal considera a muchas personas reunidas en un mismo lugar. Los malls y centros comerciales fueron los primeros en suspender actividades, dejando sólo aquellos comercios esenciales abiertos al público, con condiciones restringidas de atención en cuanto a horario y público. Colegios e instituciones de educación superior pasaron a una modalidad on line, con algunas universidades aún complicadas por el término del año académico 2019 que recién estaban finiquitando. Empresas de transporte aéreo y terrestre se vieron obligadas a tomar un receso, pues la concentración de personas en espacios reducidos aumenta la probabilidad de contagio. Y por último, grandes industrias han tenido que reducir su nivel de producción, por falta de trabajadores o focos de contagio entre los mismos.

Si bien el teletrabajo ha sido una medida general que han tomado todos los países, este formato sólo puede ser aplicado en algunas actividades. No únicamente se trata de que las organizaciones cuenten con equipamiento y tecnología disponible, además de una adecuada supervisión y cambio cultural en sus directivos, sino que, además, hay que considerar el tipo de actividades a realizar. Por ejemplo, una empresa de servicios de aseo o de guardias, verá afectado su ejercicio normal, pues si las empresas para las que prestan servicios están cerradas, difícilmente van a requerir la misma cantidad de subcontratación.

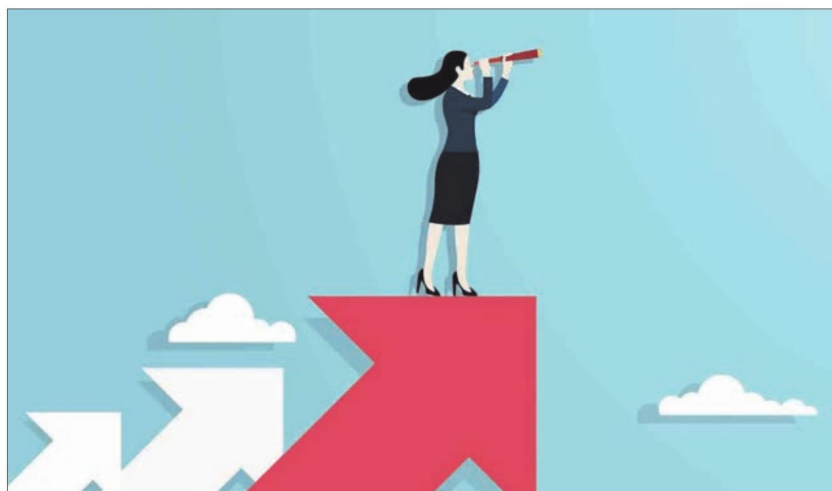

Medidas restrictivas y su impacto en diversas economías del mundo

Cuarentenas en varias comunas del país ha decretado el gobierno para disminuir los contagios, medida que ha sido implementada en otros países generando importantes efectos en la población y en las empresas que requieren apoyo estatal.

Experiencia de otros países

China fue una de las primeras economías afectadas, no sólo por los mismos problemas de reducción de actividad económica interna, sino también por la reducción del comercio internacional que eso generó. El cierre de sus fábricas provocó una disminución de la producción destinada a exportaciones y, por otro lado, la restricción en el transporte generó problemas en los despachos y en el turismo desde y hacia este país.

En el caso de Italia, uno de los países europeos con más muertes regis-

tradas, las medidas de confinamiento que adoptaron desde la segunda quincena de marzo fueron similares a las que actualmente tenemos. Lo anterior generó un impacto en la actividad económica que el gobierno busca revertir con una serie de medidas económicas para combatir los efectos de la inactividad. Además de destinar fondos a su sistema de salud pública y protección civil, Italia destinará una serie de recursos a aquellas personas que actualmente están inactivas por el desempleo, así como a los independientes. Por el

lado financiero, se suspenden temporalmente los pagos de los créditos hipotecarios, de los impuestos y contribuciones de personas naturales y pequeñas empresas.

En el caso de Estados Unidos, país hasta ahora con más contagios y más fallecidos por este virus, el efecto económico ha generado hasta un debate ético en cuanto a quién debe ser atendido en los servicios de salud y reacciones ante las declaraciones del presidente Donald Trump respecto a evitar las medidas restrictivas para no afectar la actividad económica. La



Por Karin Bravo Fray
Directora de
Posgrados y
Desarrollo Profesional
Universidad San
Sebastián

postura del mandatario norteamericano considera mantener las actividades para proteger el empleo, y evitar los efectos que el desempleo trae consigo. Asimismo, sus declaraciones apuestan a la pronta apertura de las fronteras del país, para aminorar los efectos de la reducción de actividades de comercio exterior.

Dentro de los países que en las últimas semanas se han visto más afectados, está Francia, que ya definió mantener hasta el 11 de mayo medidas de cuarentena para su población. Recordar que esta medida está vigente desde mediados de marzo y afecta a 67 millones de personas. Recién a contar de esa fecha, se evaluará el retorno progresivo de las entidades de educación, así como la apertura de restaurantes, cines y otros similares.

La experiencia local

Al revisar las medidas adoptadas por las economías más afectadas por el coronavirus, observamos que hemos realizado acciones similares que el resto de los países, en algunos casos en tiempos distintos considerando la etapa del virus desde que se detectó el primer contagiado. Si bien, las medidas más restrictivas como cuarentenas y cordones sanitarios han sido mucho más acotadas en nuestro país, igualmente el efecto económico ya se ha observado.

Por ello, es necesaria la intervención estatal, con medidas de apoyo económico tanto a las empresas como a las personas. Las medidas que el Presidente ha ido anunciando requieren que se vayan concretando para, de esta forma, proteger a las familias chilenas que se han visto afectadas por los efectos de esta pandemia.